

RUA JERÔNIMO VIEIRA DE CARVALHO

RUA JOSÉ DE SOUSA

AVENIDA CENTRAL

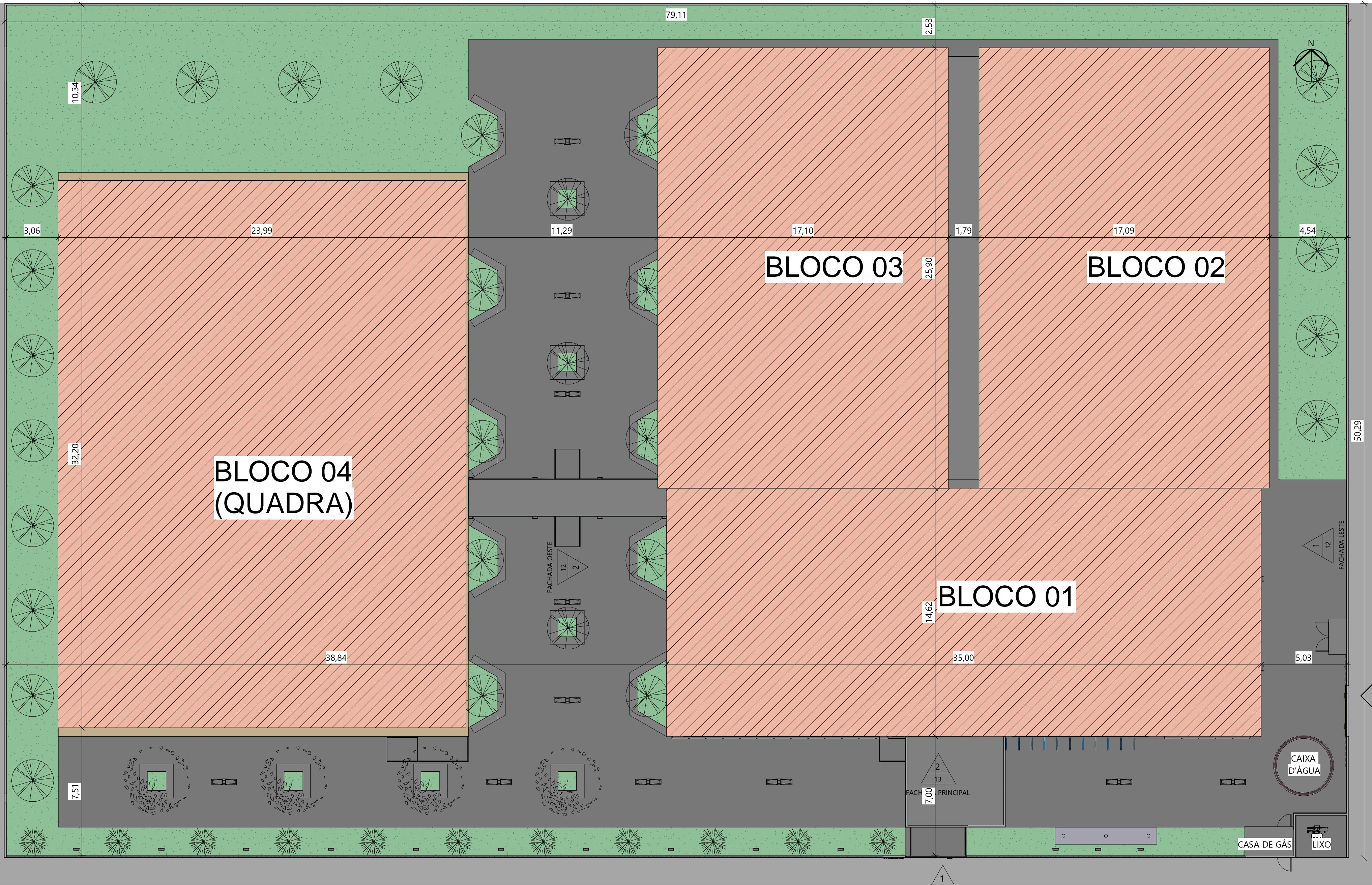

1

PLANTA DE SITUAÇÃO

ESC.: 1 : 150

QUADRO GERAL DE ÁREAS	
ÁREA DE TERRENO	3980,82 m²
ÁREA TOTAL DE CONSTRUÇÃO EXISTENTE	645,33 m²
ÁREA TOTAL DE CONSTRUÇÃO PROPOSTA	2064,65 m²
ÁREA DE REFORMA	2064,65 m²
ÁREA DE DEMOLIÇÃO	62,23 m²
ÁREA TOTAL DE COBERTURA EXISTENTE	726,57 m²
ÁREA TOTAL DE COBERTURA PROPOSTA	2276,42 m²
ÁREA DE LAJE IMPERMEABILIZADA	145,34 m²
ÁREA DE COBERTURA EM TELHA CERÂMICA	1358,28 m²
ÁREA DE COBERTURA EM TELHA METÁLICA	772,80 m²
ÍNDICES	
TAXA DE OCUPAÇÃO (%)	52 %
ÍNDICE DE APROVEITAMENTO	0,52
ÁREA PERMEÁVEL	763,15 m²

LEGENDA DAS EDIFICAÇÕES		
BLOCO	DISCRIMINAÇÃO	ÁREA
01	DEPÓSITO, BANHEIRO, SALA DOS PROFESSORES, DIRETORIA, LAVABOS, SETOR PEDAGÓGICO, COORDENAÇÃO, SECRETARIA, PÁTIO, DESPESA, DML, COZINHA	455,00 m²
02	MEDIAÇÃO TECNOLÓGICA, BIBLIOTECA, SALAS DE AULA 07 E 08, LABORATÓRIOS 01 E 02	401,21 m²
03	SALAS DE AULA 01, 02, 03, 04, 05 E 06	401,21 m²
04	QUADRA	646,28 m²
05	LIXO, CASA DE GÁS	12,33 m²



MACROLOCALIZAÇÃO

(-7.863571, -42.498537)

OBSERVAÇÕES  
- INSTALAÇÃO DE CONCERTINA EM TODA A EXTENSÃO DO MURO  
- OS NÍVEIS DEVEM SER CONFERIDOS NO LOCAL



GOVERNO DO  
ESTADO DO PIAUÍ

SEDUC - SECRETARIA DE  
ESTADO DA EDUCAÇÃO

DEPARTAMENTO: <b>Gerência de Arquitetura e Engenharia</b>		DESENHO: <b>ARQ</b>
TÍTULO DO PROJETO: <b>Unidade Escolar Américo José de Sousa</b>		FRANCHA: <b>1</b>
ENDEREÇO DO SERVIÇO: <b>Rua Jerônimo Vieira de Carvalho, 66 - Centro</b>		ESCALA: INDICADA
MUNICÍPIO: <b>Socorro do Piauí - PI</b>	ZONA: <b>Urbana</b>	DATA DA VISITA: 12/02/2021
TIPO DE PROJETO: <b>Reforma e Ampliação</b>		REGISTRO CAU: A158058-2
LEVANTAMENTO REALIZADO POR: <b>Andressa Kalyne de Brito, CREA 1916245110</b>		EMPRESA: Dasos Engenharia LTDA CNPJ 40.194.381/0001-01
ARQUITETO DO PROJETO DE REFORMA: <b>Amanda Moura</b>		DESENHO: <b>Autor</b>
COORDENADORAS DO PROJETO: Maria Tereza Vilar - CAU A177680-0 Paula Luz Tavares - CREA 1917721161		
DATA: <b>21/06/2021</b>	FASE: <b>Arquitetônico Básico</b>	
TÍTULO DO DESENHO: <b>PLANTA DE SITUAÇÃO/LOCAÇÃO</b>		





1 TÉRREO - LEVANTAMENTO  
ESC.: 1 : 125

ESQUADRIAS		ÁREAS	
PORTAS		DE CONSTRUÇÃO	643,33 m²
P1	0,80 x 2,10 m	DE PISO	598,51 m²
P2	0,70 x 2,10 m	DE COBERTURA	726,57 m²
P3	0,60 x 2,10 m	DO TERRENO	3980,82 m²
P4	0,50 x 2,10 m		
P5	0,90 x 2,10 m		
JANELAS			
J1	0,60 x 1,10/1,00 m		
J2	1,40 x 1,10/1,00 m		
B1	0,80 x 0,50/1,60 m		
B2	1,00 x 0,50/1,60 m		
B3	0,50 x 0,50/1,60 m		
PORTÕES DE FERRO			
PF1	1,45 x 2,10 m		
PF2	1,50 x 2,10 m		
PF3	0,90 x 2,10 m		
GRADES DE FERRO			
GF1	1,00 x 1,00/1,00 m		
GF2	2,00 x 1,00/1,00 m		



GOVERNO DO  
ESTADO DO PIAUÍ

SEDUC - SECRETARIA DE  
ESTADO DA EDUCAÇÃO

DEPARTAMENTO: Gerência de Arquitetura e Engenharia		DESENHO: ARQ
TÍTULO DO PROJETO: Unidade Escolar Américo José de Sousa		FRANCHA: 2
ENDEREÇO DO SERVIÇO: Rua Jerônimo Vieira de Carvalho, 66 - Centro		ESCALA: INDICADA
MUNICÍPIO: Socorro do Piauí - PI	ZONA: Urbana	DATA DA VISITA: 12/02/2021
TIPO DE PROJETO: Reforma e Ampliação		REGISTRO CAU: A158058-2
LEVANTAMENTO REALIZADO POR: Andressa Kalyne de Brito, CREA 1916245110		EMPRESA: Dasos Engenharia LTDA CNPJ 40.194.381/0001-01
ARQUITETO DO PROJETO DE REFORMA: Amanda Moura		DESENHO: Autor
COORDENADORAS DO PROJETO: Maria Tereza Vilar - CAU A177680-0 Paula Luz Tavares - CREA 1917721161		
DATA: 21/06/2021	FASE: Arquitetônico Básico	
TÍTULO DO DESENHO PLANTA BAIXA DE LEVANTAMENTO		

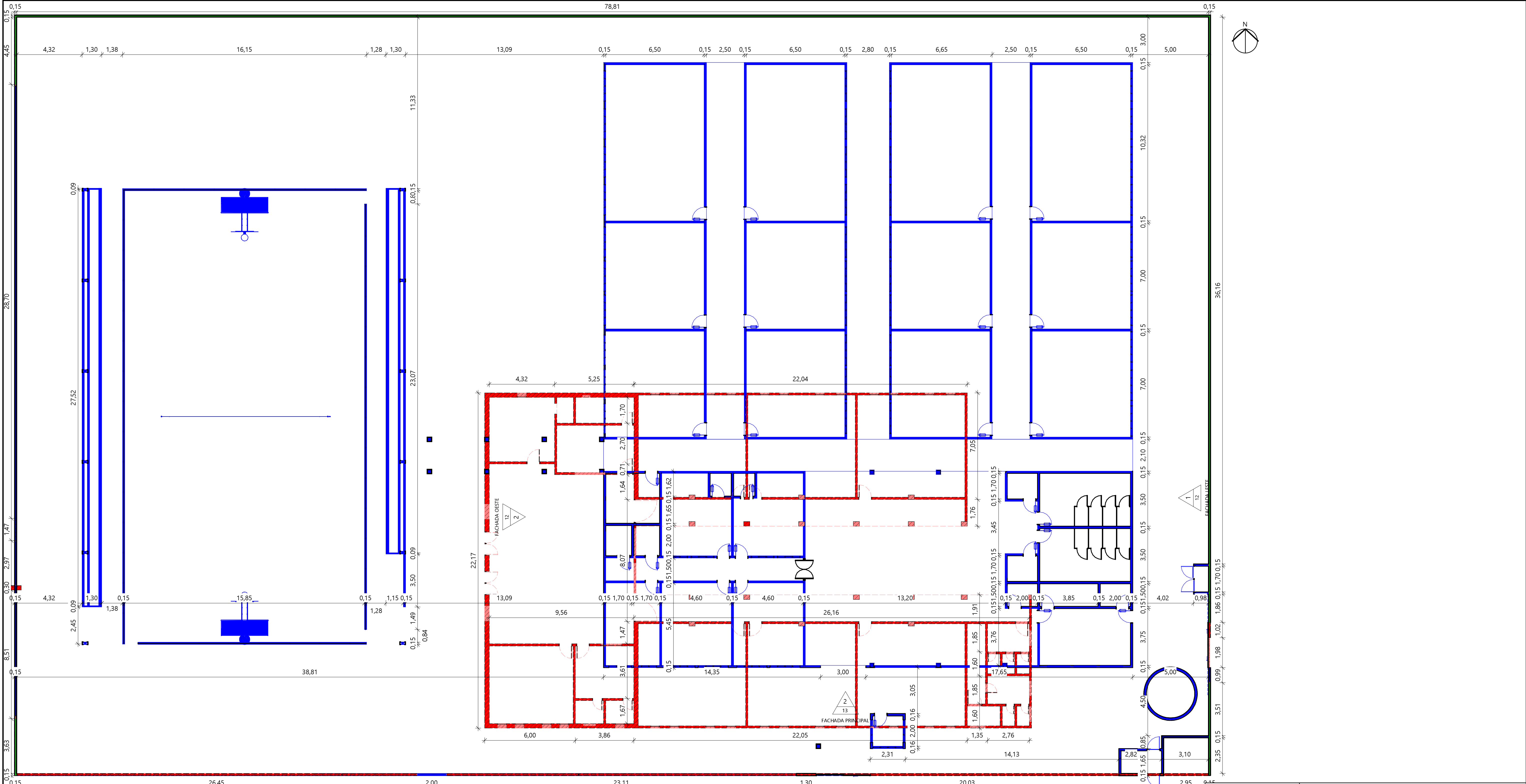

1 PLANTA BAIXA DEMOLIÇÃO/CONSTRUÇÃO  
ESC.: 1 : 125

LEGENDA DE PAREDES	
<div></div>	A DEMOLIR
<div></div>	A CONSTRUIR EM ALVENARIA
<div></div>	PERMANECER



**GOVERNO DO  
ESTADO DO PIAUÍ**

**SEDUC - SECRETARIA DE  
ESTADO DA EDUCAÇÃO**

DEPARTAMENTO: <b>Gerência de Arquitetura e Engenharia</b>	DESENHO: <b>ARQ</b>
TÍTULO DO PROJETO: <b>Unidade Escolar Américo José de Sousa</b>	PRANCHA: <b>3</b>
ENDEREÇO DO SERVIÇO: <b>Rua Jerônimo Vieira de Carvalho, 66 - Centro</b>	ESCALA: INDICADA
MUNICÍPIO: <b>Socorro do Piauí - PI</b>	DATA DA VISITA: 12/02/2021
ZONA: <b>Urbana</b>	REGISTRO CAU: A158058-2
TIPO DE PROJETO: <b>Reforma e Ampliação</b>	COORDENADORAS DO PROJETO: Maria Tereza Vilar - CAU A177680-0 Paula Luz Tavares - CREA 1917721161
LEVANTAMENTO REALIZADO POR: <b>Andressa Kalyne de Brito, CREA 1916245110</b>	EMPRESA: Dastos Engenharia LTDA CNPJ 40.194.381/0001-01
ARQUITETO DO PROJETO DE REFORMA: <b>Amanda Moura</b>	DESENHO: <b>Autor</b>
DATA: <b>21/06/2021</b>	FASE: <b>Arquitetônico Básico</b>
TÍTULO DO DESENHO <b>PLANTA DE DEMOLIÇÃO E CONSTRUÇÃO</b>	





1

## PLANTA BAIXA PROPOSTA

ESC.: 1 : 150

QUANTITATIVO DE JANELAS		
Contagem	Marca de tipo	Descrição
18	B1	BASCULANTE COM FOLHAS DE CORRER EM ALUMÍNIO BRANCO E VIDRO TEMPERADO COM GRADIL EXTERNO NA PRÓPRIA ESQUADRIA - 1.50 x 0.50 / 1.80 m
12	B2	BASCULANTE COM FOLHAS DE CORRER EM ALUMÍNIO BRANCO E VIDRO TEMPERADO COM GRADIL EXTERNO NA PRÓPRIA ESQUADRIA - 2.00x0.50/1.80m
1	B3	BASCULANTE MAXIM-AR EM ALUMÍNIO BRANCO E VIDRO TEMPERADO COM GRADIL INTERNO NA PRÓPRIA ESQUADRIA - 0.50x0.50/1.80m
6	B4	BASCULANTE MAXIM-AR EM ALUMÍNIO BRANCO E VIDRO TEMPERADO COM GRADIL INTERNO NA PRÓPRIA ESQUADRIA - 1.20x0.50/1.80m
5	B5	BASCULANTE MAXIM-AR EM ALUMÍNIO BRANCO E VIDRO TEMPERADO COM GRADIL INTERNO NA PRÓPRIA ESQUADRIA - 1.50x0.50/1.80m
2	B6	BASCULANTE MAXIM-AR EM ALUMÍNIO BRANCO E VIDRO TEMPERADO COM GRADIL INTERNO NA PRÓPRIA ESQUADRIA - 2.00x0.50/1.80m
2	C1	COBOGÔ 4.40x1.80m
8	J1	JANELA DE CORRER EM ALUMÍNIO BRANCO E VIDRO TEMPERADO COM GRADIL EXTERNO NA PRÓPRIA ESQUADRIA - 1.50 x 1.30 / 1.00m
45	J2	JANELA DE CORRER EM ALUMÍNIO BRANCO E VIDRO TEMPERADO COM GRADIL EXTERNO NA PRÓPRIA ESQUADRIA - 2.00 x 1.3 / 1.00m
1	A1	ABERTURA NA PAREDE DA COZINHA - 1.50x1,10/1,00 m
1	A2	PASSA PRATO DA COZINHA - 1.50x1,30/0,80 m

QUANTITATIVO DE PORTAS E GRADIS			
COD	QT	LARGURA	ALTURA
DESCRIÇÃO			
P1	8	0.70	1.50
P2	5	0.86	2.13
P3	7	0.86	2.13
P4	8	0.86	2.13
P5	12	0.86	2.13
P6	2	0.88	2.16
P7	1	1.45	2.13
P8	1	1.83	2.25
P9	1	3.00	2.30
P10	1	0.88	2.16

OBSERVAÇÕES  
- INSTALAÇÃO DE CONCERTINA EM TODA A EXTENSÃO DO MURO  
- OS NÍVEIS DEVEM SER CONFERIDOS NO LOCAL

 <b>GOVERNO DO ESTADO DO PIAUÍ</b>		<b>SEDUC - SECRETARIA DE ESTADO DA EDUCAÇÃO</b>	
DEPARTAMENTO: <b>Gerência de Arquitetura e Engenharia</b>		DESENHO: <b>ARQ</b>	
TÍTULO DO PROJETO: <b>Unidade Escolar Américo José de Sousa</b>		PRANCHA: <b>4</b>	
ENDEREÇO DO SERVIÇO: <b>Rua Jerônimo Vieira de Carvalho, 66 - Centro</b>		MUNICÍPIO: <b>Socorro do Piauí - PI</b>	
ZONA: <b>Urbana</b>		ESCALA: <b>INDICADA</b>	
TIPO DE PROJETO: <b>Reforma e Ampliação</b>		LEVANTAMENTO REALIZADO POR: <b>Andressa Kalyne de Brito, CREA 1916245110</b>	
ARQUITETO DO PROJETO DE REFORMA: <b>Amanda Moura</b>		REGISTRO CAU: <b>A158058-2</b>	
COORDENADORAS DO PROJETO: Maria Tereza Vilar - CAU A177680-0 Paula Luz Tavares - CREA 1917721161		EMPRESA: Dasos Engenharia LTDA CNPJ 40.194.381/0001-01	
DATA: <b>21/06/2021</b>	FASE: <b>Arquitetônico Básico</b>	DESENHO: <b>Autor</b>	
TÍTULO DO DESENHO: <b>PLANTA BAIXA TÉCNICA</b>			





1

PLANTA BAIXA LAYOUT

ESC.: 1 : 125

1  
13  
FACHADA MURO ENTRADA

OBSERVAÇÕES  
- INSTALAÇÃO DE CONCERTINA EM TODA A EXTENSÃO DO MURO  
- OS NÍVEIS DEVEM SER CONFERIDOS NO LOCAL

 <b>GOVERNO DO ESTADO DO PIAUÍ</b>		<b>SEDUC - SECRETARIA DE ESTADO DA EDUCAÇÃO</b>	
DEPARTAMENTO: <b>Gerência de Arquitetura e Engenharia</b>		DESENHO: <b>ARQ</b>	
TÍTULO DO PROJETO: <b>Unidade Escolar Américo José de Sousa</b>		PRANCHA: <b>5</b>	
ENDEREÇO DO SERVIÇO: <b>Rua Jerônimo Vieira de Carvalho, 66 - Centro</b>		ESCALA: INDICADA	
MUNICÍPIO: <b>Socorro do Piauí - PI</b>	ZONA: <b>Urbana</b>	DATA DA VISITA: 12/02/2021	
TIPO DE PROJETO: <b>Reforma e Ampliação</b>		REGISTRO CAU: A158058-2	
LEVANTAMENTO REALIZADO POR: <b>Andressa Kalyne de Brito, CREA 1916245110</b>		EMPRESA: Dasos Engenharia LTDA CNPJ 40.194.381/0001-01	
ARQUITETO DO PROJETO DE REFORMA: <b>Amanda Moura</b>		DESENHO: <b>Autor</b>	
COORDENADORAS DO PROJETO: Maria Tereza Vilar - CAU A177680-0 Paula Luz Tavares - CREA 1917721161		TÍTULO DO DESENHO: <b>PLANTA DE LAYOUT</b>	
DATA: <b>21/06/2021</b>		FASE: <b>Arquitetônico Básico</b>	



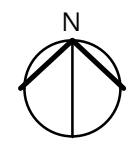

PISOS	
1	Piso granilite areia com junta de dilatação de 1x1m
2	Piso cerâmico 40 x 40 cm na cor branco
3	Piso externo cimentado aspero com junta de dilatação
REVESTIMENTOS E PINTURAS	
1	Parede interna: revestimento cerâmico branco dim. 10x10 cm com rejunte na cor branca até a altura de 1,50 m, faixa verde em revestimento cerâmico dim. 10x10 cm, cor verde escuro, e posteriormente até o teto, pinta em tinta acrílica fosca verbrás ou similar na cor branco neve, ref. 1600/1400 para interiores
2	Parede interna: revestimento cerâmico branco dim. 10x10 cm com rejunte na cor branca até o teto, faixa verde em revestimento cerâmico dim. 10x10 cm cor verde folha na altura de 1,60 m.
3	Pintura em tinta acrílica fosca verbrás na cor branco neve, ref. 1600/1400 para interiores
4	Textura verbrás na cor verde sálvia
5	Revestimento em tijolinho
FORROS	
1	Forro em gesso: placas de gesso dim. 1200x2400 mm ou 1200x1800 mm com pintura pva cor branco neve acabamento fosco
2	Laje de concreto 15cm + Forro mineral: forro modular em fibra mineral modelada com acabamento de superfície com tinta vinílica a base com de latex já aplicada em fábrica. Placas de 625x1250x13 mm. Modelo de referência: Armstrong; Modelo: Encore.
3	Laje de concreto 15 cm + Forro em gesso: placas de gesso dim. 1200x2400 mm ou 1200x1800 mm com pintura pva cor branco neve acabamento fosco
4	Laje de concreto 15 cm com pintura pva cor branco neve acabamento fosco
5	Área sem forro

# 1 PLANTA DE REVESTIMENTOS

ESC.: 1 : 125

## ACESSO PEDESTRE

		<b>GOVERNO DO ESTADO DO PIAUÍ</b>	
		<b>SEDUC - SECRETARIA DE ESTADO DA EDUCAÇÃO</b>	
DEPARTAMENTO: <b>Gerência de Arquitetura e Engenharia</b>		DESENHO: <b>ARQ</b>	
TÍTULO DO PROJETO: <b>Unidade Escolar Américo José de Sousa</b>		PRANCHA: <b>6</b>	
ENDEREÇO DO SERVIÇO: <b>Rua Jerônimo Vieira de Carvalho, 66 - Centro</b>		ESCALA: INDICADA	
MUNICÍPIO: <b>Socorro do Piauí - PI</b>	ZONA: <b>Urbana</b>	DATA DA VISITA: 12/02/2021	
TIPO DE PROJETO: <b>Reforma e Ampliação</b>		REGISTRO CAU: A158058-2	
LEVANTAMENTO REALIZADO POR: <b>Andressa Kalyne de Brito, CREA 1916245110</b>		EMPRESA: Dasos Engenharia LTDA CNPJ 40.194.381/0001-01	
ARQUITETO DO PROJETO DE REFORMA: <b>Amanda Moura</b>		DESENHO: <b>Autor</b>	
COORDENADORAS DO PROJETO: Maria Tereza Vilar - CAU A177680-0 Paula Luz Tavares - CREA 1917721161		FASE: <b>Arquitetônico Básico</b>	
DATA: <b>21/06/2021</b>		TÍTULO DO DESENHO: <b>PLANTA DE REVESTIMENTOS</b>	







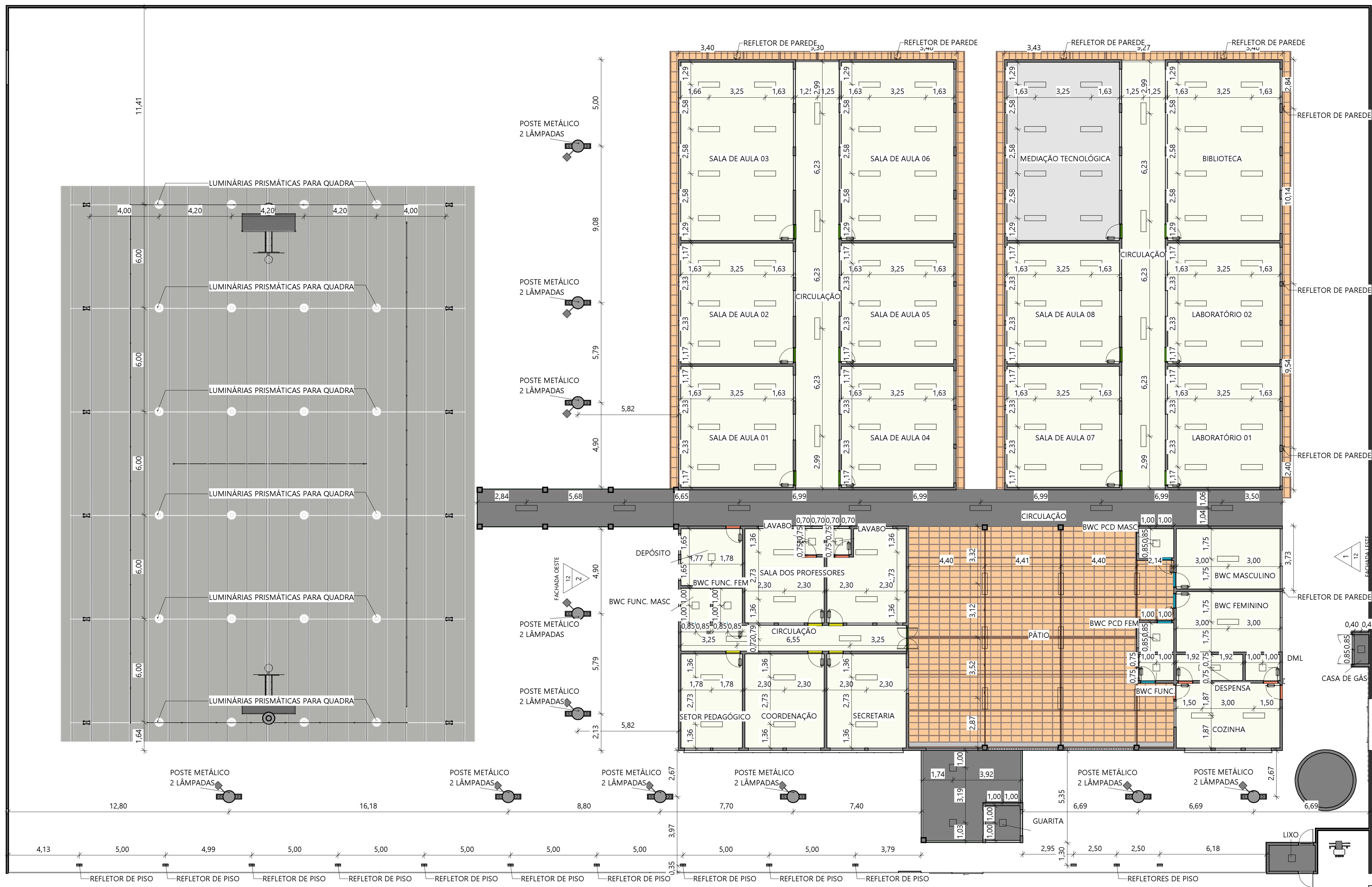

LEGENDA ILUMINAÇÃO	
	LUMINÁRIA EMBUTIR OU SOBREPOR RETANGULAR EM LED, 50.000LM
	LUMINÁRIA EMBUTIR OU SOBREPOR QUADRADA EM LED, 50.000LM
	LUMINÁRIA PRISMÁTICA PARA QUADRA
	REFLETOR DE PISO
	REFLETOR DE PAREDE
	POSTE METÁLICO

1 PLANTA DE FORRO E ILUMINAÇÃO  
ESC.: 1 : 125

 <b>GOVERNO DO ESTADO DO PIAUÍ</b>	
<b>SEDUC - SECRETARIA DE ESTADO DA EDUCAÇÃO</b>	
DEPARTAMENTO: <b>Gerência de Arquitetura e Engenharia</b>	DESENHO: <b>ARQ</b>
TÍTULO DO PROJETO: <b>Unidade Escolar Américo José de Sousa</b>	FRANCHA: <b>8</b>
ENDEREÇO DO SERVIÇO: <b>Rua Jerônimo Vieira de Carvalho, 66 - Centro</b>	ESCALA: INDICADA
MUNICÍPIO: <b>Socorro do Piauí - PI</b>	DATA DA VISITA: 12/02/2021
ZONA: <b>Urbana</b>	REGISTRO CAU: A158058-2
TIPO DE PROJETO: <b>Reforma e Ampliação</b>	COORDENADORAS DO PROJETO: Maria Tereza Vilar - CAU A177680-0 Paula Luz Tavares - CREA 1917721161
LEVANTAMENTO REALIZADO POR: <b>Andressa Kalyne de Brito, CREA 1916245110</b>	EMPRESA: Dasos Engenharia LTDA CNPJ 40.194.381/0001-01
ARQUITETO DO PROJETO DE REFORMA: <b>Amanda Moura</b>	DATA: <b>21/06/2021</b>
COORDENADORAS DO PROJETO:	FASE: <b>Arquitetônico Básico</b>
DATA:	DESENHO: <b>Autor</b>
TÍTULO DO DESENHO: <b>PLANTA DE FORRO E ILUMINAÇÃO</b>	



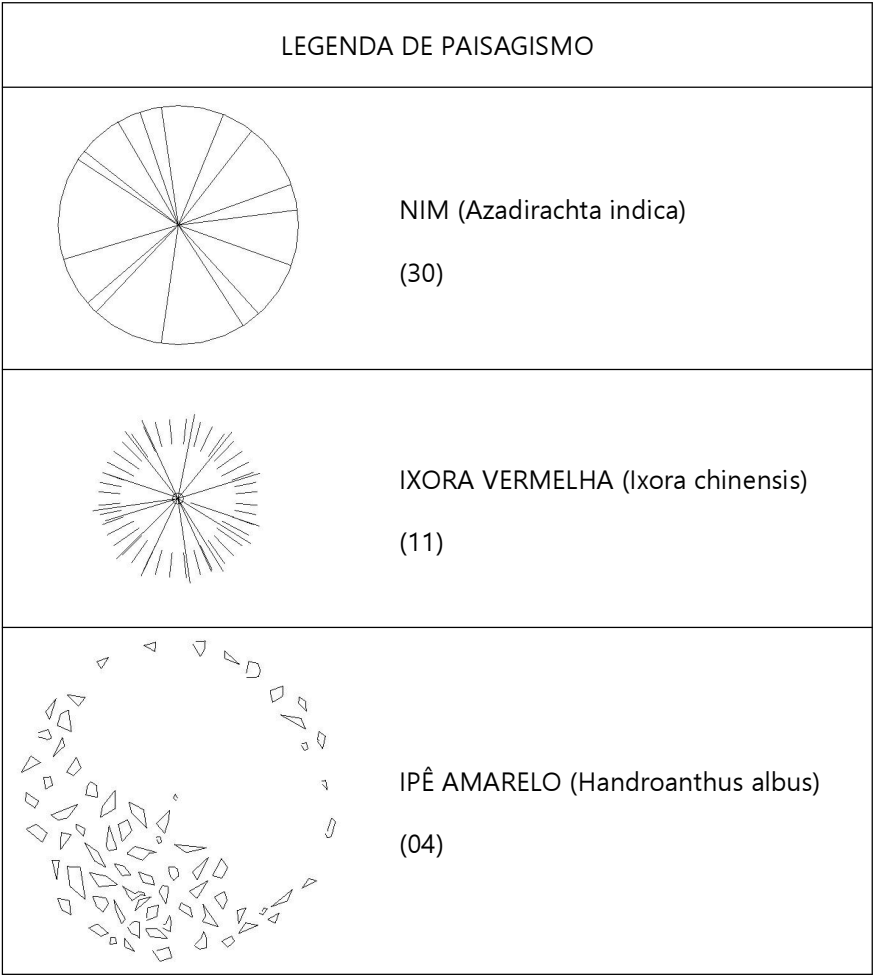

# PLANTA DE PAISAGISMO



SEDUC - SECRETARIA DE  
ESTADO DA EDUCAÇÃO

DEPARTAMENTO:		DESENHO:	
Gerência de Arquitetura e Engenharia		ARQ	
TÍTULO DO PROJETO: Unidade Escolar Américo José de Sousa			
ENDEREÇO DO SERVIÇO: Rua Jerônimo Vieira de Carvalho, 66 - Centro		PRANCHA:  9	
MUNICÍPIO: Socorro do Piauí - PI	ZONA: Urbana		
TIPO DE PROJETO: Reforma e Ampliação		ESCALA: INDICADA	
LEVANTAMENTO REALIZADO POR: Andressa Kalyne de Brito, CREA 1916245110		DATA DA VISITA: 12/02/2021	
ARQUITETO DO PROJETO DE REFORMA: Amanda Moura		REGISTRO CAU: A158058-2	
COORDENADORAS DO PROJETO: Maria Tereza Vilar - CAU A177680-0 Paula Luz Tavares - CREA 1917721161		EMPRESA: Dasos Engenharia LTDA CNPJ 40.194.381/0001-01	
DATA: 21/06/2021	FASE: Arquitetônico Básico	DESENHO: Autor	
TÍTULO DO DESENHO PLANTA DE PAISAGISMO			



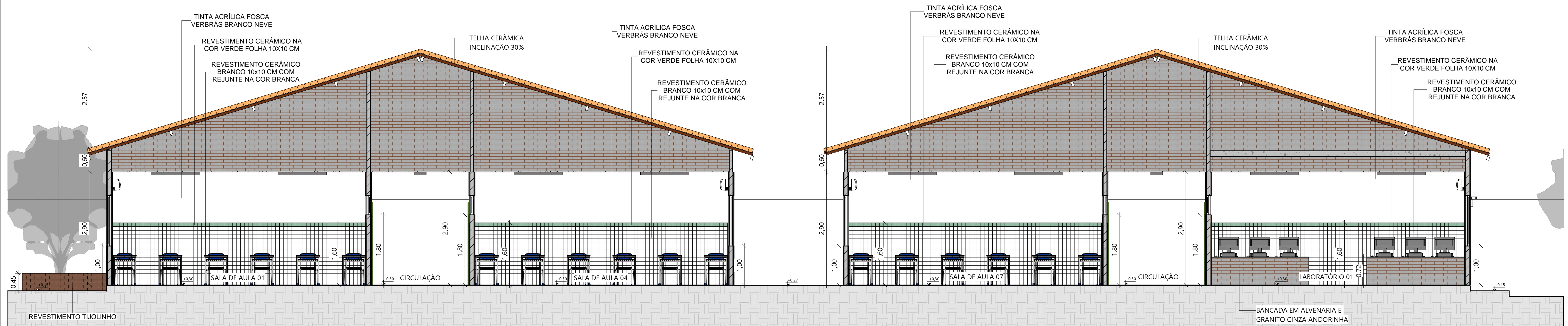

1 AA  
ESC.: 1 : 50

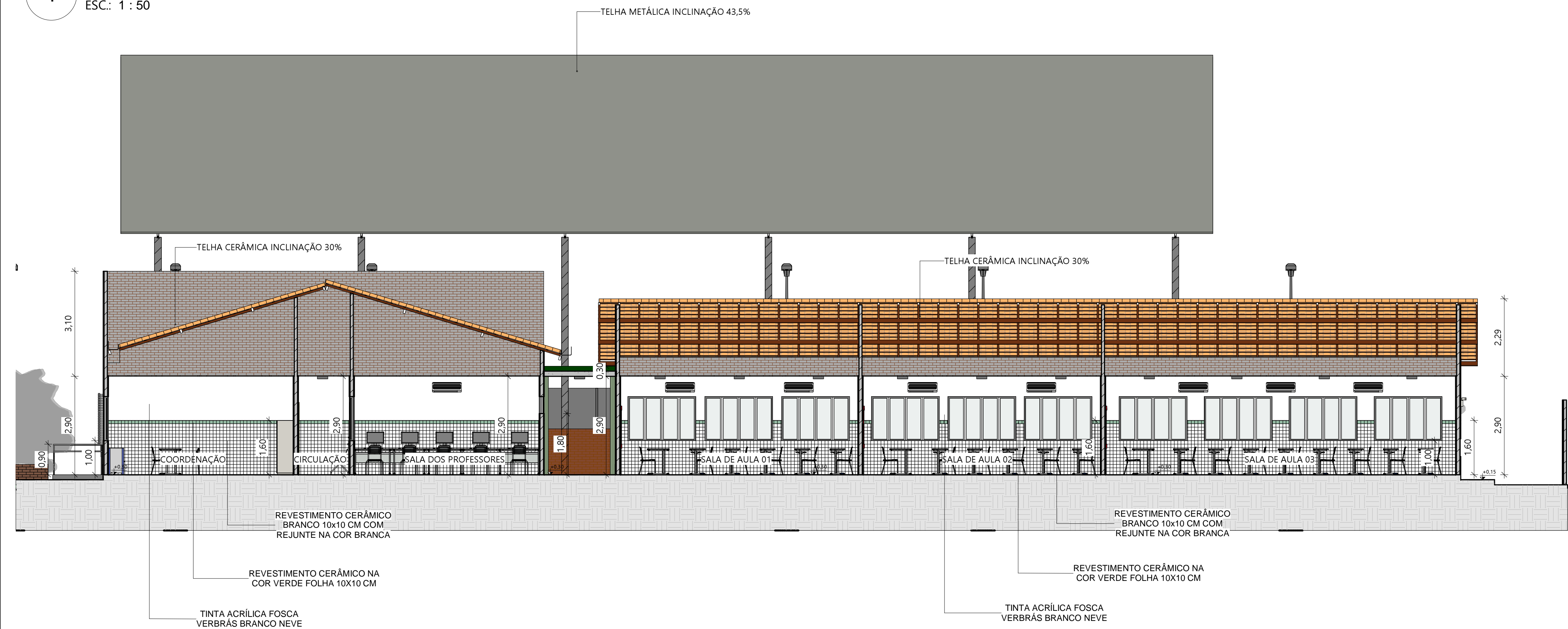

2 BB  
ESC.: 1 : 75

OBSERVAÇÕES  
- INSTALAÇÃO DE CONCERTINA EM TODA A EXTENSÃO DO MURO  
- OS NÍVEIS DEVEM SER CONFERIDOS NO LOCAL

		<b>GOVERNO DO ESTADO DO PIAUÍ</b>	
		<b>SEDUC - SECRETARIA DE ESTADO DA EDUCAÇÃO</b>	
DEPARTAMENTO: <b>Gerência de Arquitetura e Engenharia</b>		DESENHO: <b>ARQ</b>	
TÍTULO DO PROJETO: <b>Unidade Escolar Américo José de Sousa</b>		<b>10</b>	
ENDEREÇO DO SERVIÇO: <b>Rua Jerônimo Vieira de Carvalho, 66 - Centro</b>			
MUNICÍPIO: <b>Socorro do Piauí - PI</b>	ZONA: <b>Urbana</b>		
TIPO DE PROJETO: <b>Reforma e Ampliação</b>		ESCALA: INDICADA	
LEVANTAMENTO REALIZADO POR: <b>Andressa Kalyne de Brito, CREA 1916245110</b>		DATA DA VISITA: 12/02/2021	
ARQUITETO DO PROJETO DE REFORMA: <b>Amanda Moura</b>		REGISTRO CAU: A158058-2	
COORDENADORAS DO PROJETO: <b>Maria Tereza Vilar - CAU A177680-0 Paula Luz Tavares - CREA 1917721161</b>		EMPRESA: <b>Dasos Engenharia LTDA CNPJ 40.194.381/0001-01</b>	
DATA: <b>21/06/2021</b>	FASE: <b>Arquitetônico Básico</b>	DESENHO: <b>Autor</b>	
TÍTULO DO DESENHO <b>CORTES AA E BB</b>			



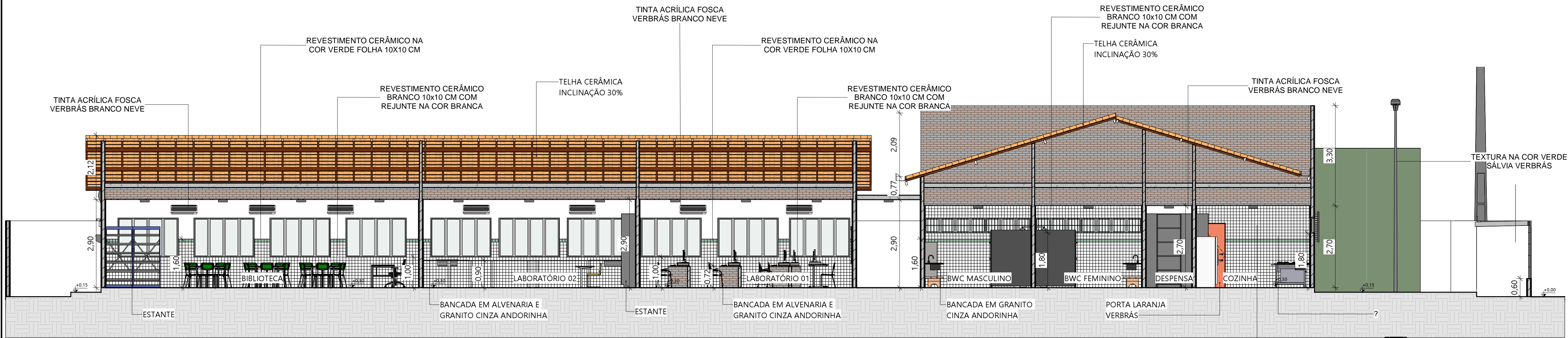

1 CC  
ESC.: 1 : 75

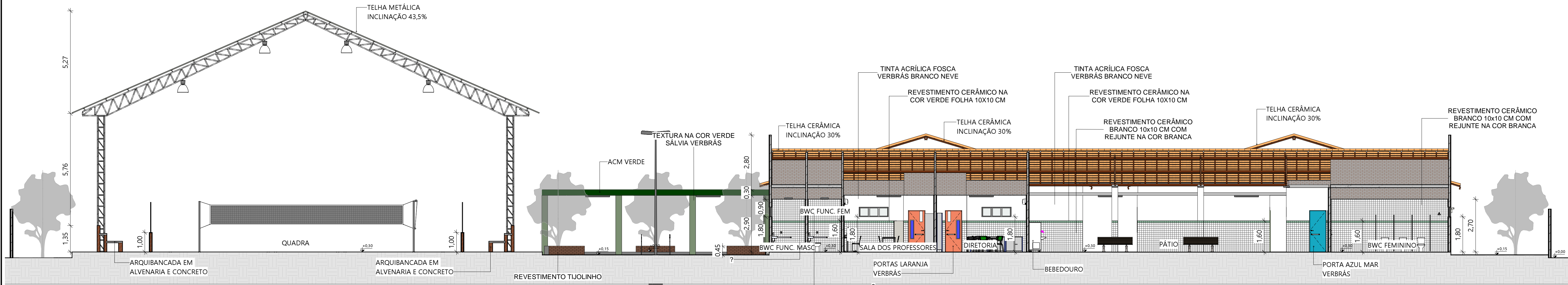

2 DD  
ESC.: 1 : 100

OBSERVAÇÕES  
- INSTALAÇÃO DE CONCERTINA EM TODA A EXTENSÃO DO MURO  
- OS NÍVEIS DEVEM SER CONFERIDOS NO LOCAL

		<b>GOVERNO DO ESTADO DO PIAUÍ</b>	
		<b>SEDUC - SECRETARIA DE ESTADO DA EDUCAÇÃO</b>	
DEPARTAMENTO: <b>Gerência de Arquitetura e Engenharia</b>		DESENHO: <b>ARQ</b>	
TÍTULO DO PROJETO: <b>Unidade Escolar Américo José de Sousa</b>		PRANCHA: <b>11</b>	
ENDEREÇO DO SERVIÇO: <b>Rua Jerônimo Vieira de Carvalho, 66 - Centro</b>		ESCALA: INDICADA	
MUNICÍPIO: <b>Socorro do Piauí - PI</b>	ZONA: <b>Urbana</b>	DATA DA VISITA: 12/02/2021	
TIPO DE PROJETO: <b>Reforma e Ampliação</b>		REGISTRO CAU: A158058-2	
LEVANTAMENTO REALIZADO POR: <b>Andressa Kalyne de Brito, CREA 1916245110</b>		EMPRESA: Dasos Engenharia LTDA CNPJ 40.194.381/0001-01	
ARQUITETO DO PROJETO DE REFORMA: <b>Amanda Moura</b>		DESENHO: <b>Autor</b>	
COORDENADORAS DO PROJETO: Maria Tereza Vilar - CAU A177680-0 Paula Luz Tavares - CREA 1917721161		FASE: <b>Arquitetônico Básico</b>	
DATA: <b>21/06/2021</b>		TÍTULO DO DESENHO: <b>CORTES CC E DD</b>	



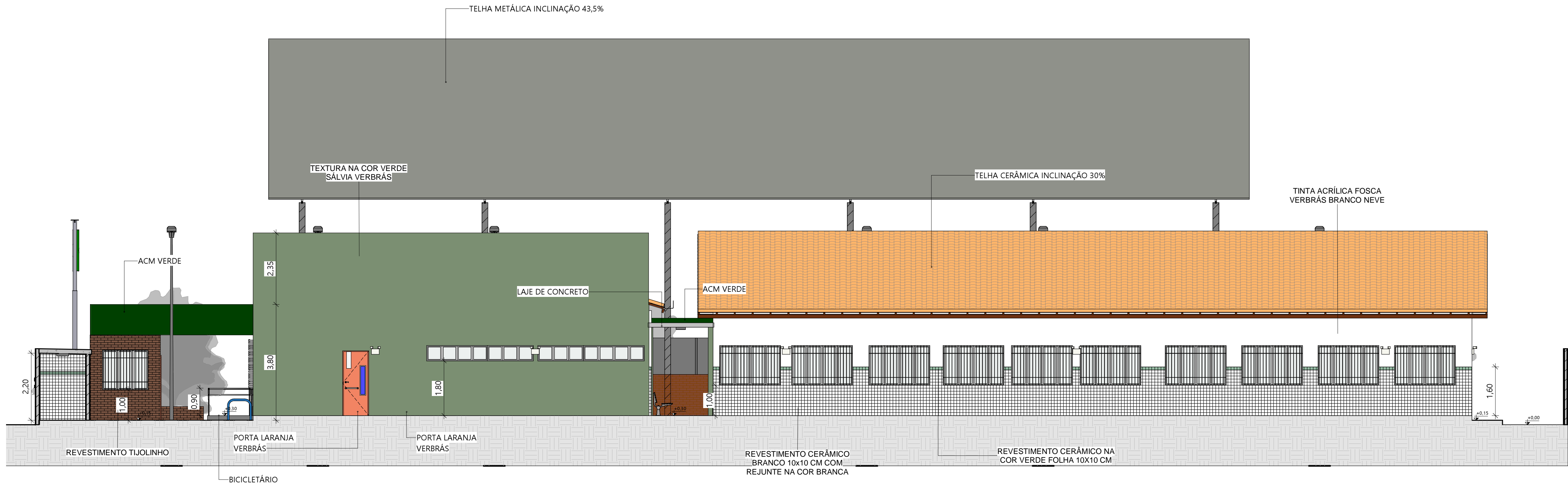

1

FACHADA LESTE

ESC.: 1 : 75



2

FACHADA OESTE

ESC.: 1 : 75

		<b>GOVERNO DO ESTADO DO PIAUÍ</b>	
		<b>SEDUC - SECRETARIA DE ESTADO DA EDUCAÇÃO</b>	
DEPARTAMENTO: <b>Gerência de Arquitetura e Engenharia</b>		DESENHO: <b>ARQ</b>	
TÍTULO DO PROJETO: <b>Unidade Escolar Américo José de Sousa</b>		PRANCHA: <b>12</b>	
ENDEREÇO DO SERVIÇO: <b>Rua Jerônimo Vieira de Carvalho, 66 - Centro</b>		ESCALA: INDICADA	
MUNICÍPIO: <b>Socorro do Piauí - PI</b>	ZONA: <b>Urbana</b>	DATA DA VISITA: 12/02/2021	
TIPO DE PROJETO: <b>Reforma e Ampliação</b>		REGISTRO CAU: A158058-2	
LEVANTAMENTO REALIZADO POR: <b>Andressa Kalyne de Brito, CREA 1916245110</b>		EMPRESA: Dasos Engenharia LTDA CNPJ 40.194.381/0001-01	
ARQUITETO DO PROJETO DE REFORMA: <b>Amanda Moura</b>		DESENHO: <b>Autor</b>	
COORDENADORAS DO PROJETO: Maria Tereza Vilar - CAU A177680-0 Paula Luz Tavares - CREA 1917721161		TÍTULO DO DESENHO: <b>FACHADAS</b>	
DATA: <b>21/06/2021</b>	FASE: <b>Arquitetônico Básico</b>		



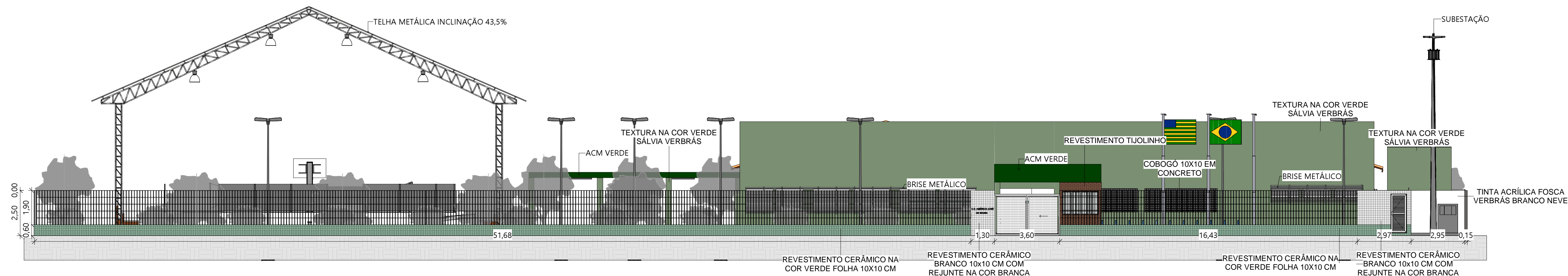

1 FACHADA MURO ENTRADA  
ESC.: 1 : 125

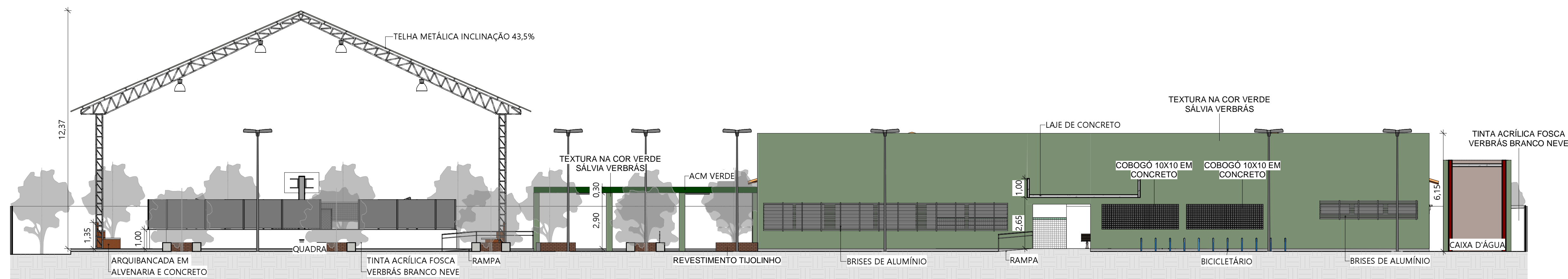

2 FACHADA PRINCIPAL  
ESC.: 1 : 125

 <b>Piauí</b> GOVERNO DO ESTADO		<b>GOVERNO DO ESTADO DO PIAUÍ</b>	
		<b>SEDUC - SECRETARIA DE ESTADO DA EDUCAÇÃO</b>	
DEPARTAMENTO: <b>Gerência de Arquitetura e Engenharia</b>		DESENHO: <b>ARQ</b>	
TÍTULO DO PROJETO: <b>Unidade Escolar Américo José de Sousa</b>		PRANCHA: <b>13</b>	
ENDEREÇO DO SERVIÇO: <b>Rua Jerônimo Vieira de Carvalho, 66 - Centro</b>		ESCALA: INDICADA	
MUNICÍPIO: <b>Socorro do Piauí - PI</b>	ZONA: <b>Urbana</b>	DATA DA VISITA: 12/02/2021	
TIPO DE PROJETO: <b>Reforma e Ampliação</b>		REGISTRO CAU: A158058-2	
LEVANTAMENTO REALIZADO POR: <b>Andressa Kalyne de Brito, CREA 1916245110</b>		EMPRESA: Dasos Engenharia LTDA CNPJ 40.194.381/0001-01	
ARQUITETO DO PROJETO DE REFORMA: <b>Amanda Moura</b>		DESENHO: <b>Autor</b>	
COORDENADORAS DO PROJETO: <b>Maria Tereza Vilar - CAU A177680-0 Paula Luz Tavares - CREA 1917721161</b>			
DATA: <b>21/06/2021</b>	FASE: <b>Arquitetônico Básico</b>		
TÍTULO DO DESENHO: <b>FACHADAS 2</b>			



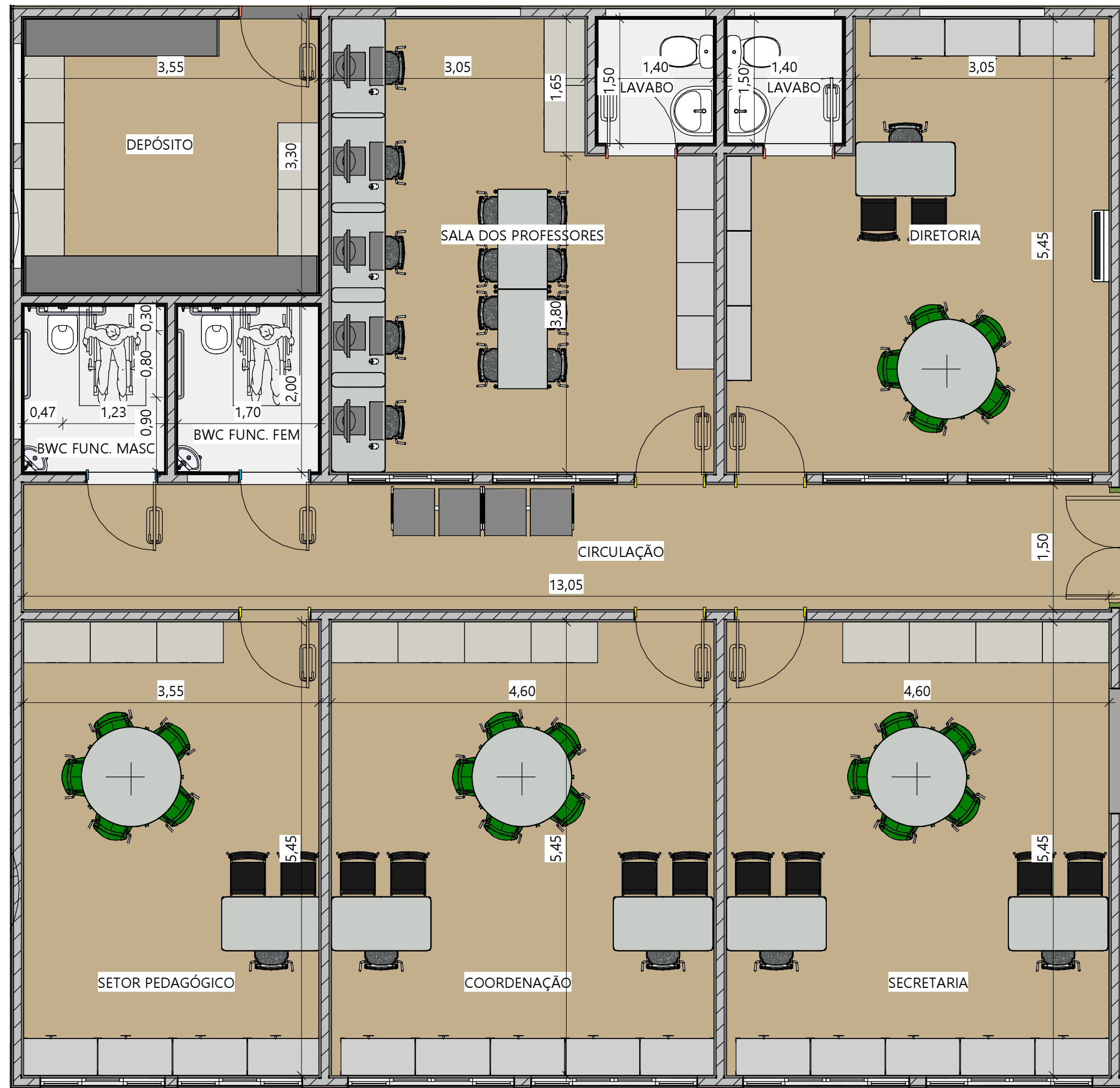

1

## DETALHAMENTO ADMINISTRAÇÃO

ESC.: 1 : 50

3

## ADMINISTRAÇÃO VISTA 02

ESC.: 1 : 50

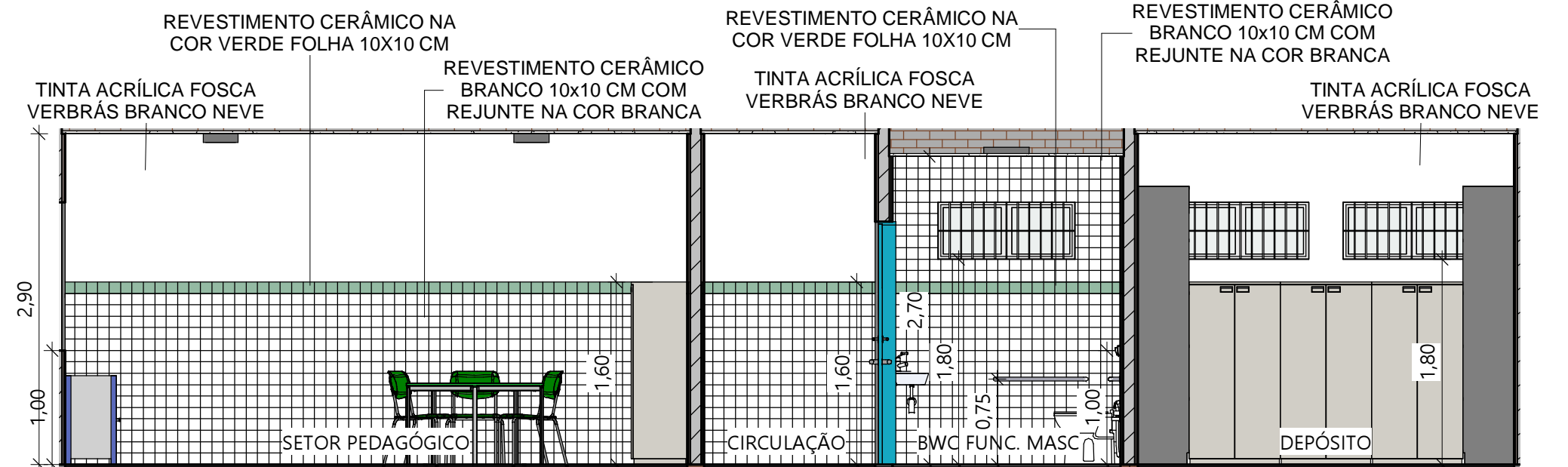

4

## ADMINISTRAÇÃO VISTA 03

ESC.: 1 : 50

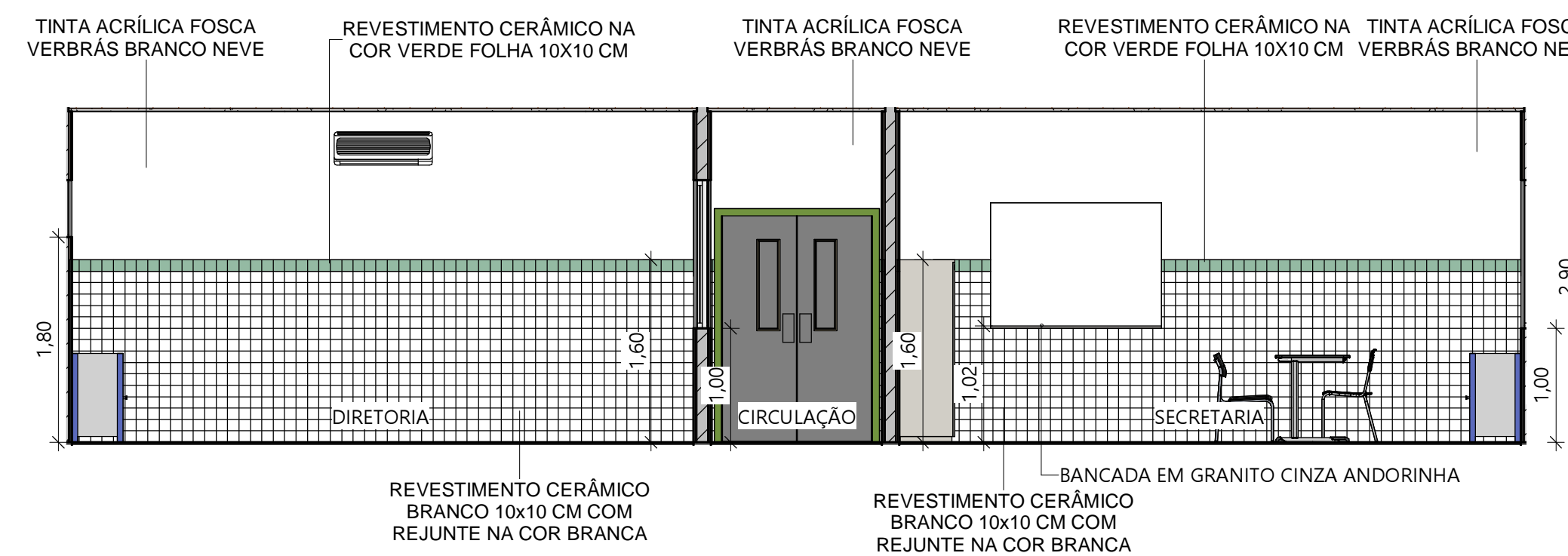

5

## ADMINISTRAÇÃO VISTA 05

ESC.: 1 : 50

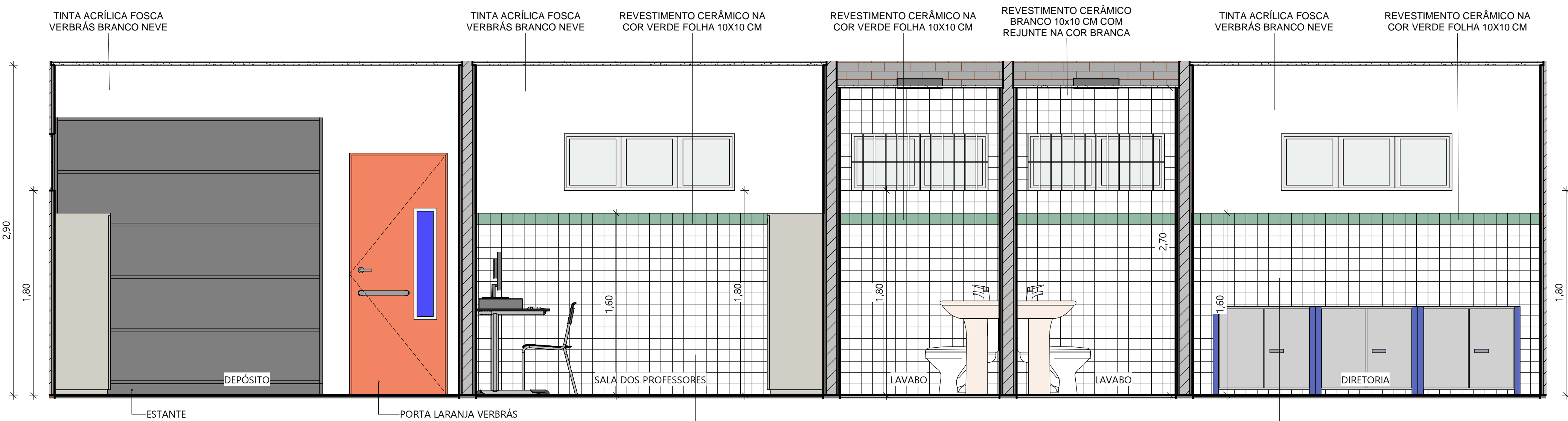

2

## ADMINISTRAÇÃO VISTA 01

ESC.: 1 : 25

 <b>Piauí</b> GOVERNO DO ESTADO		<b>GOVERNO DO ESTADO DO PIAUÍ</b>	
		<b>SEDUC - SECRETARIA DE ESTADO DA EDUCAÇÃO</b>	
DEPARTAMENTO: <b>Gerência de Arquitetura e Engenharia</b>		DESENHO: <b>ARQ</b>	
TÍTULO DO PROJETO: <b>Unidade Escolar Américo José de Sousa</b>		<b>14</b>	
ENDEREÇO DO SERVIÇO: <b>Rua Jerônimo Vieira de Carvalho, 66 - Centro</b>			
MUNICÍPIO: <b>Socorro do Piauí - PI</b>	ZONA: <b>Urbana</b>		
TIPO DE PROJETO: <b>Reforma e Ampliação</b>		ESCALA: <b>INDICADA</b>	
LEVANTAMENTO REALIZADO POR: <b>Andressa Kalyne de Brito, CREA 1916245110</b>		DATA DA VISITA: <b>12/02/2021</b>	
ARQUITETO DO PROJETO DE REFORMA: <b>Amanda Moura</b>		REGISTRO CAU: <b>A158058-2</b>	
COORDENADORAS DO PROJETO: <b>Maria Tereza Vilar - CAU A177680-0 Paula Luz Tavares - CREA 1917721161</b>		EMPRESA: <b>Dasos Engenharia LTDA CNPJ 40.194.381/0001-01</b>	
DATA: <b>21/06/2021</b>	FASE: <b>Arquitetônico Básico</b>	DESENHO: <b>Autor</b>	
TÍTULO DO DESENHO: <b>DETALHE ADMINISTRAÇÃO</b>			



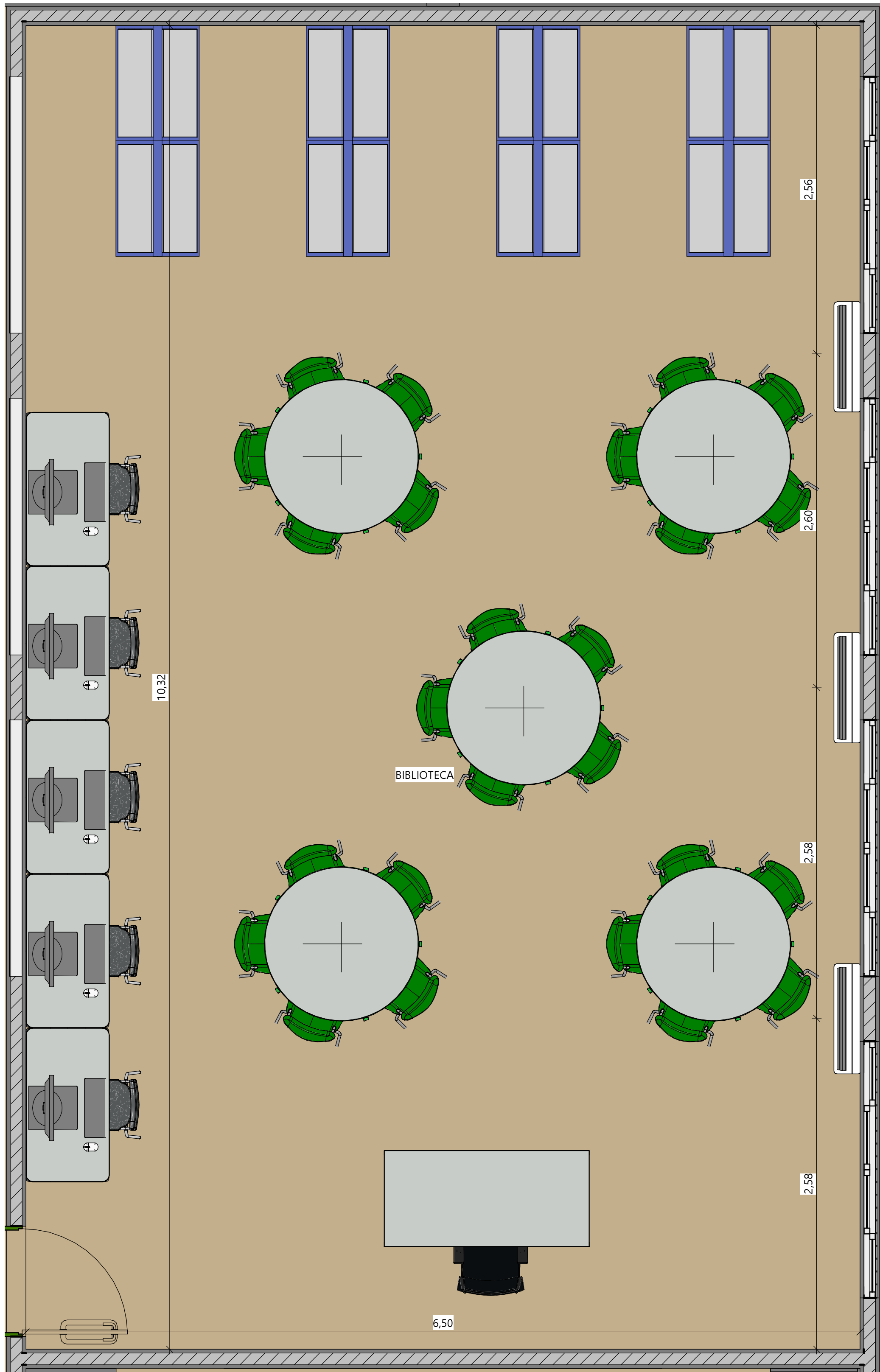

1 DETALHAMENTO BIBLIOTECA  
ESC.: 1 : 25

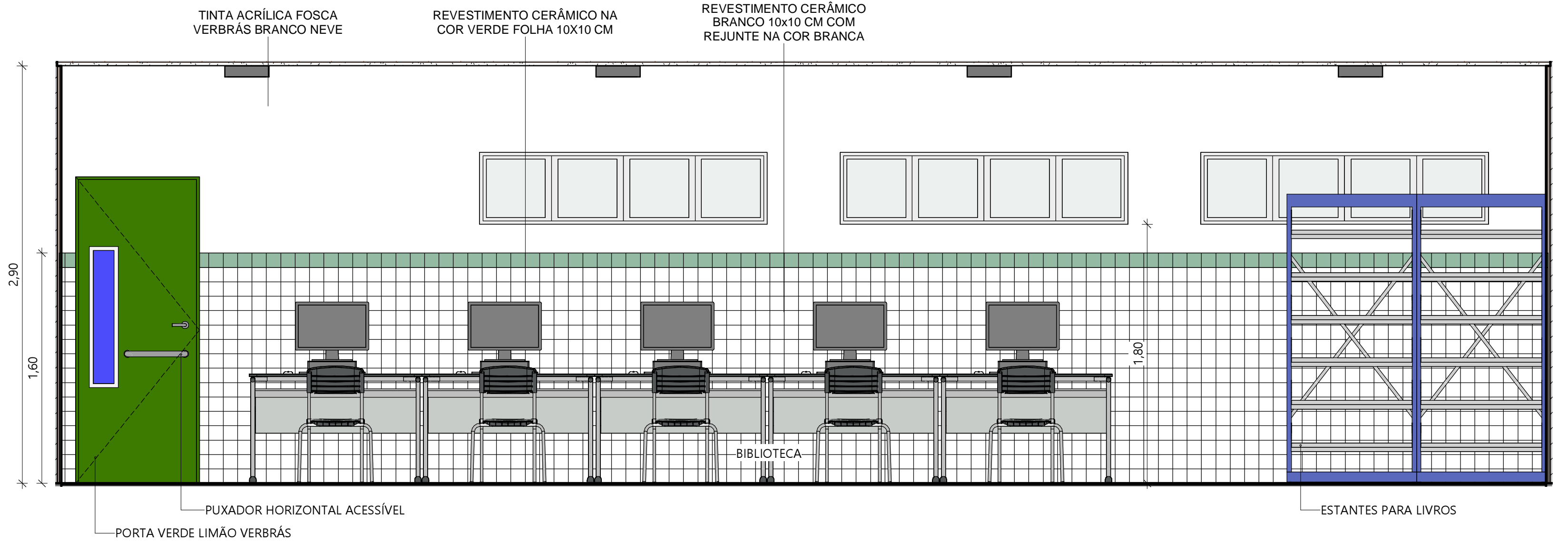

2 BIBLIOTECA VISTA 01  
ESC.: 1 : 25

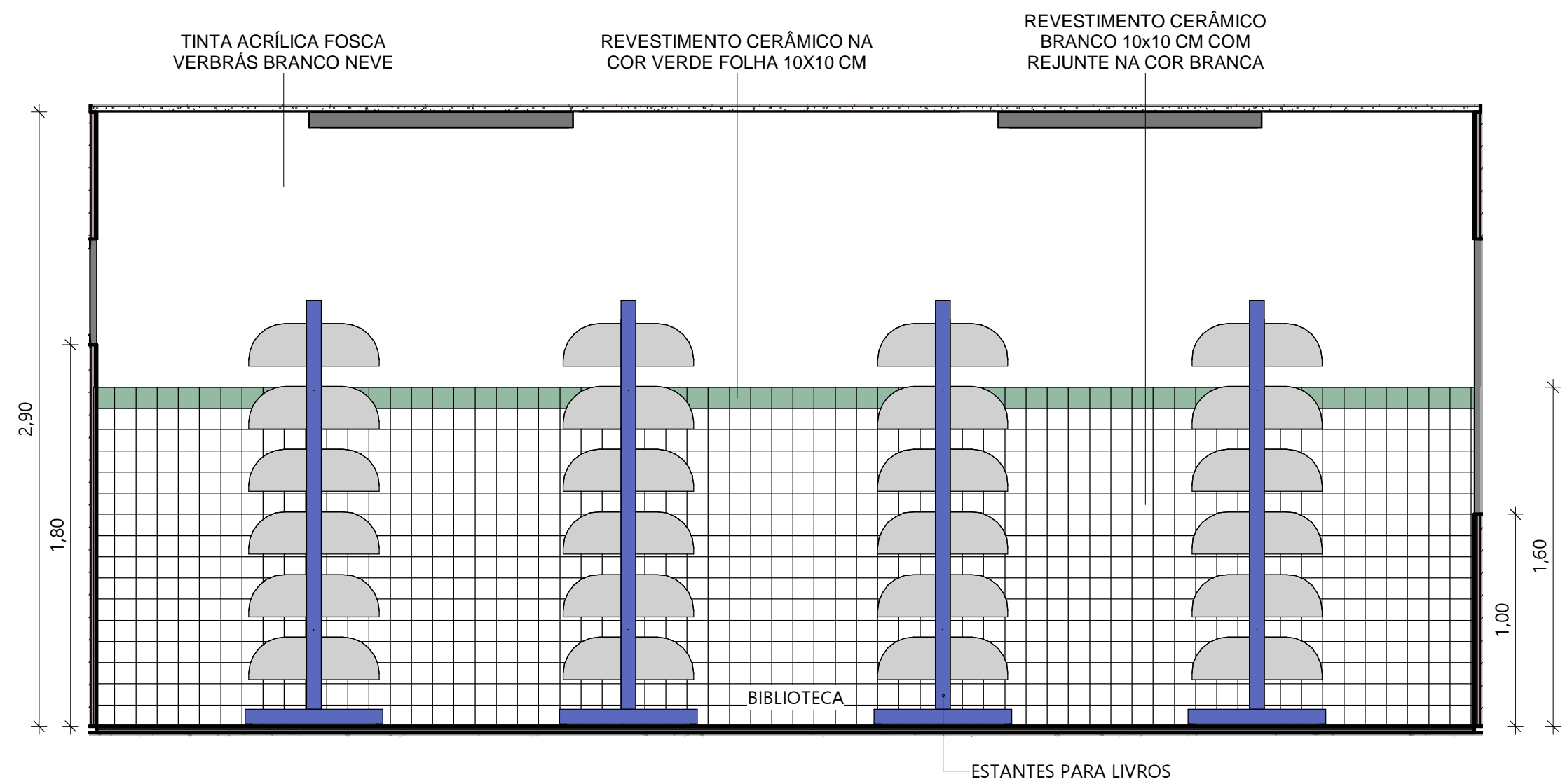

3 BIBLIOTECA VISTA 02  
ESC.: 1 : 25

 <b>GOVERNO DO ESTADO DO PIAUÍ</b>		<b>GOVERNO DO ESTADO DO PIAUÍ</b>	
		<b>SEDUC - SECRETARIA DE ESTADO DA EDUCAÇÃO</b>	
DEPARTAMENTO: <b>Gerência de Arquitetura e Engenharia</b>		DESENHO: <b>ARQ</b>	
TÍTULO DO PROJETO: <b>Unidade Escolar Américo José de Sousa</b>		PRANCHA: <b>15</b>	
ENDEREÇO DO SERVIÇO: <b>Rua Jerônimo Vieira de Carvalho, 66 - Centro</b>		ESCALA: INDICADA	
MUNICÍPIO: <b>Socorro do Piauí - PI</b>	ZONA: <b>Urbana</b>	DATA DA VISITA: 12/02/2021	
TIPO DE PROJETO: <b>Reforma e Ampliação</b>		REGISTRO CAU: A158058-2	
LEVANTAMENTO REALIZADO POR: <b>Andressa Kalyne de Brito, CREA 1916245110</b>		EMPRESA: Dasos Engenharia LTDA CNPJ 40.194.381/0001-01	
ARQUITETO DO PROJETO DE REFORMA: <b>Amanda Moura</b>		DESENHO: <b>Autor</b>	
COORDENADORAS DO PROJETO: Maria Tereza Vilar - CAU A177680-0 Paula Luz Tavares - CREA 1917721161		TÍTULO DO DESENHO: <b>DETALHE BIBLIOTECA</b>	
DATA: <b>21/06/2021</b>	FASE: <b>Arquitetônico Básico</b>		



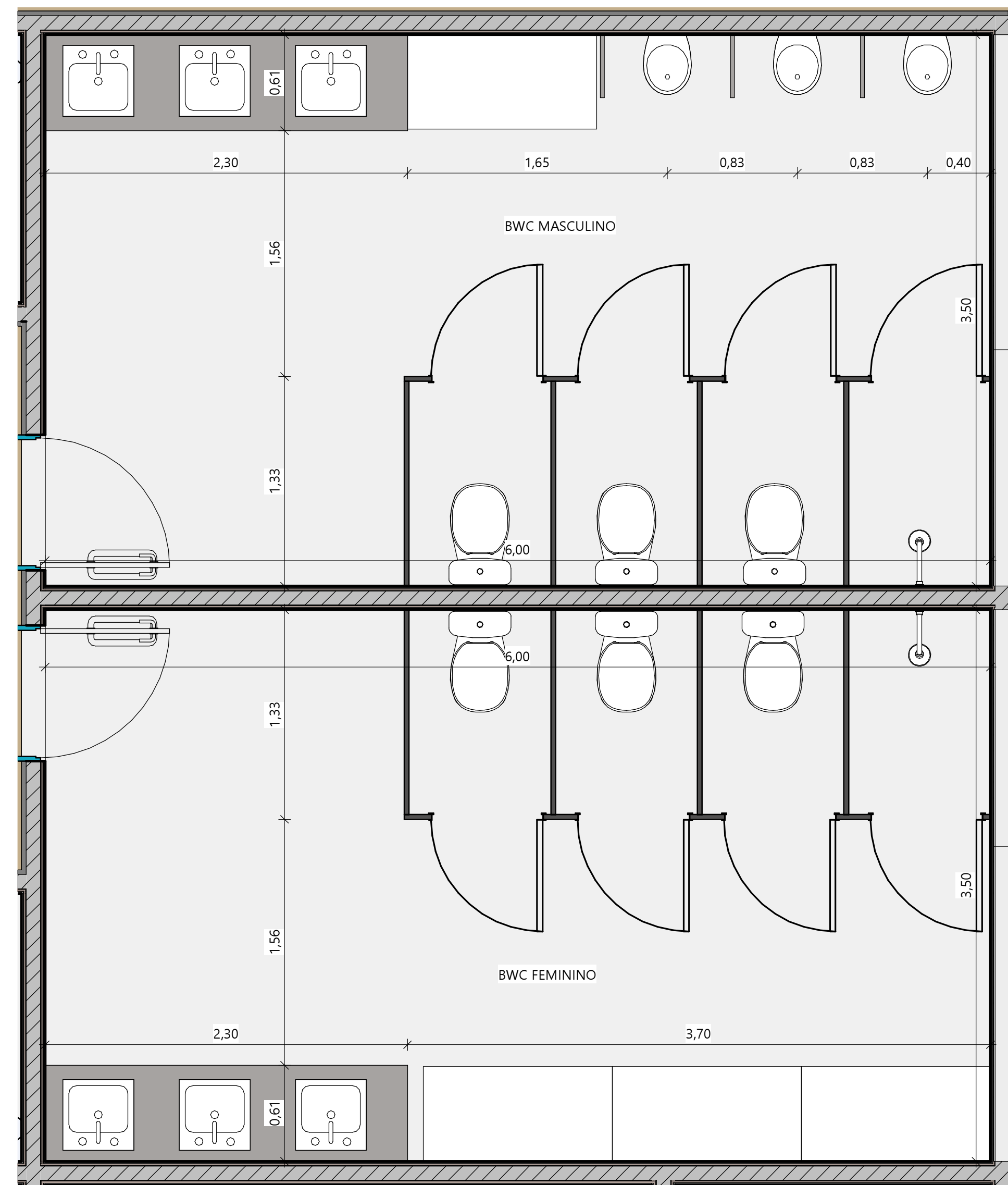

1 DETALHAMENTO BWCs  
ESC.: 1 : 25

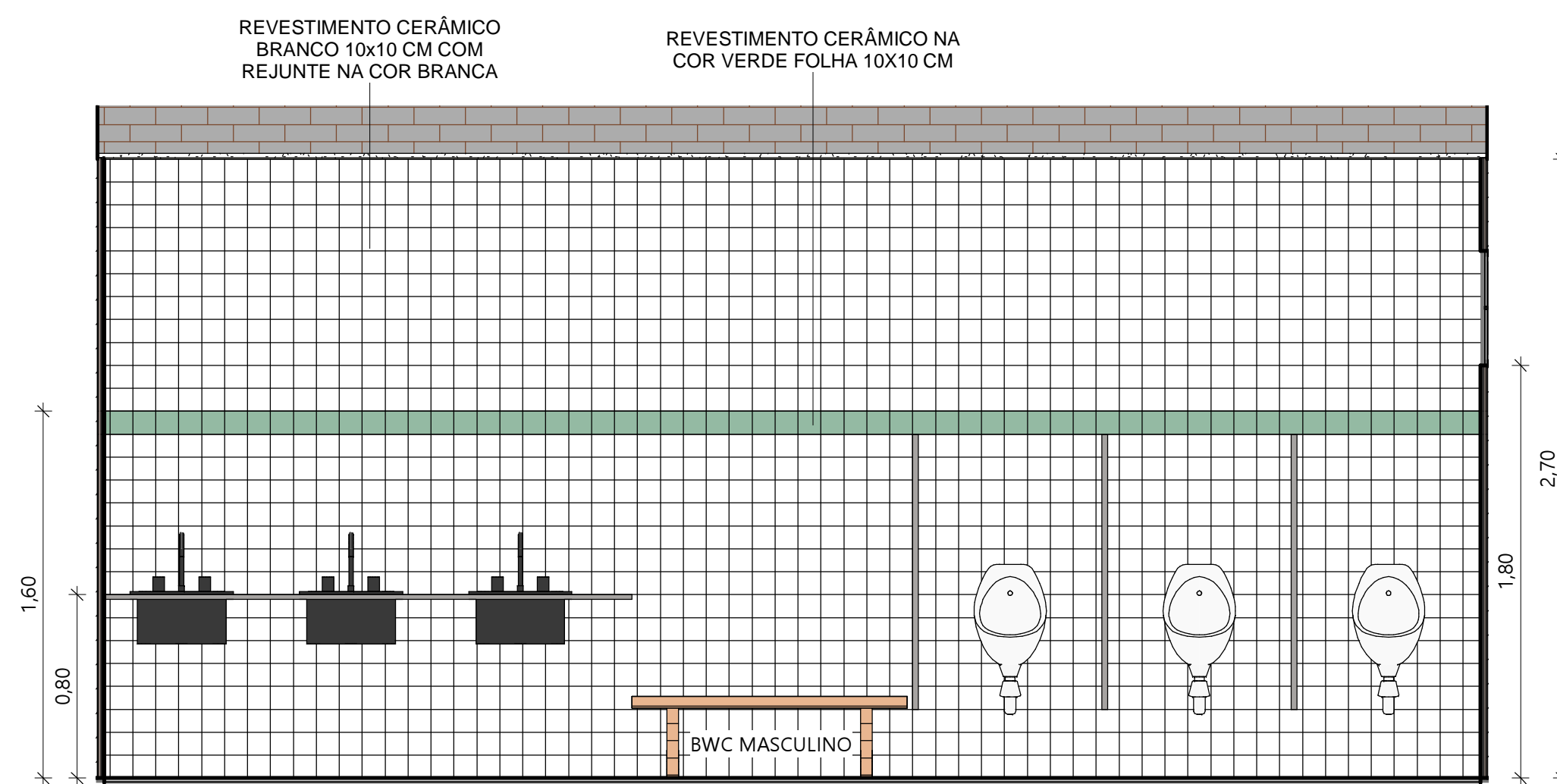

3 BWC MASC. VISTA 02  
ESC.: 1 : 25

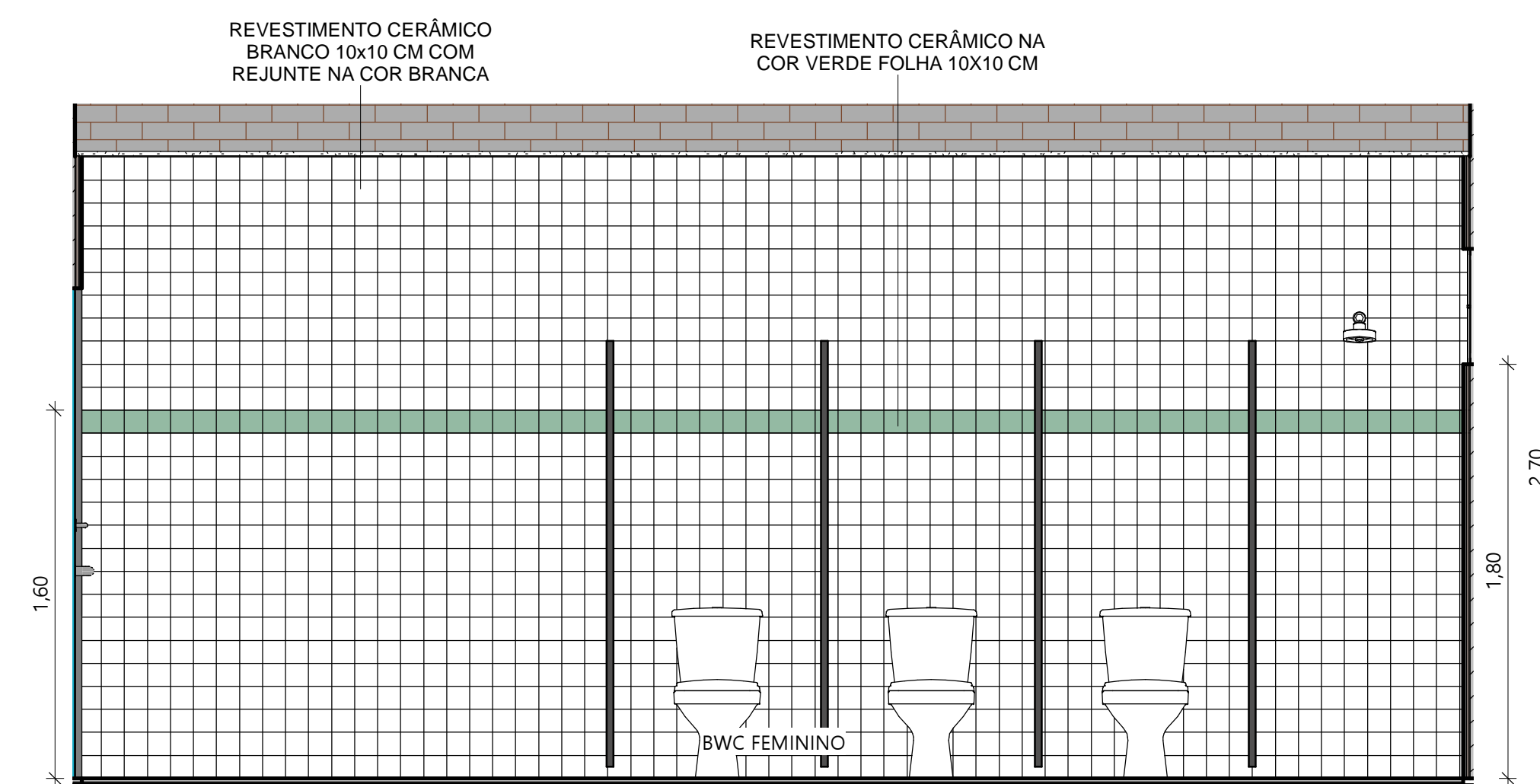

4 BWC FEM. VISTA 02  
ESC.: 1 : 25

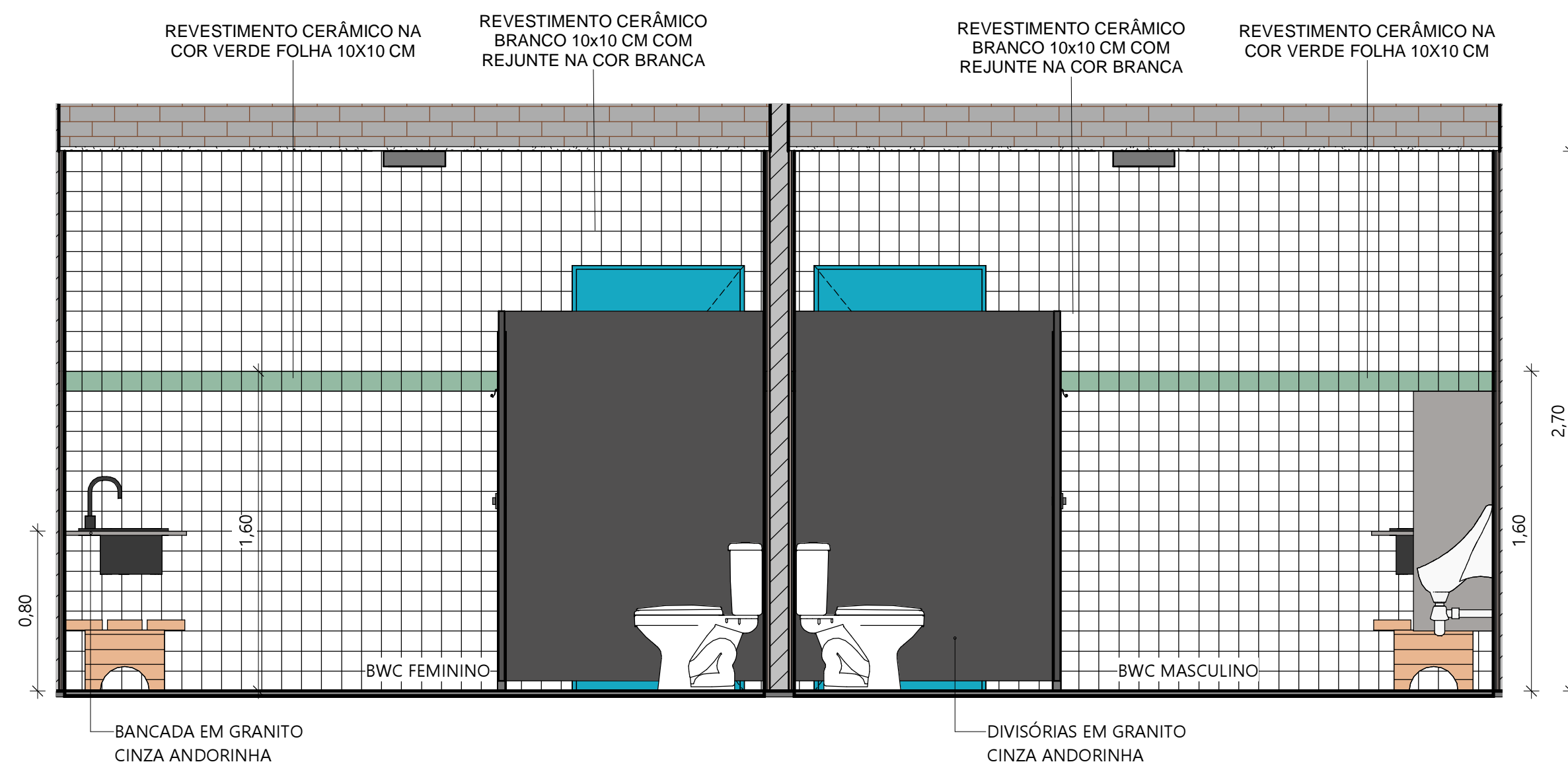

2 BWC's VISTA 01  
ESC.: 1 : 25

 <b>Piauí</b> GOVERNO DO ESTADO		<b>GOVERNO DO ESTADO DO PIAUÍ</b>	
		<b>SEDUC - SECRETARIA DE ESTADO DA EDUCAÇÃO</b>	
DEPARTAMENTO: <b>Gerência de Arquitetura e Engenharia</b>		DESENHO: <b>ARQ</b>	
TÍTULO DO PROJETO: <b>Unidade Escolar Américo José de Sousa</b>		<b>16</b>	
ENDEREÇO DO SERVIÇO: <b>Rua Jerônimo Vieira de Carvalho, 66 - Centro</b>			
MUNICÍPIO: <b>Socorro do Piauí - PI</b>	ZONA: <b>Urbana</b>		
TIPO DE PROJETO: <b>Reforma e Ampliação</b>		ESCALA: INDICADA	
LEVANTAMENTO REALIZADO POR: <b>Andressa Kalyne de Brito, CREA 1916245110</b>		DATA DA VISITA: 12/02/2021	
ARQUITETO DO PROJETO DE REFORMA: <b>Amanda Moura</b>		REGISTRO CAU: A158058-2	
COORDENADORAS DO PROJETO: Maria Tereza Vilar - CAU A177680-0 Paula Luz Tavares - CREA 1917721161		EMPRESA: Dasos Engenharia LTDA CNPJ 40.194.381/0001-01	
DATA: <b>21/06/2021</b>	FASE: <b>Arquitetônico Básico</b>	DESENHO: <b>Autor</b>	
TÍTULO DO DESENHO <b>DETALHE BANHEIROS ALUNOS</b>			



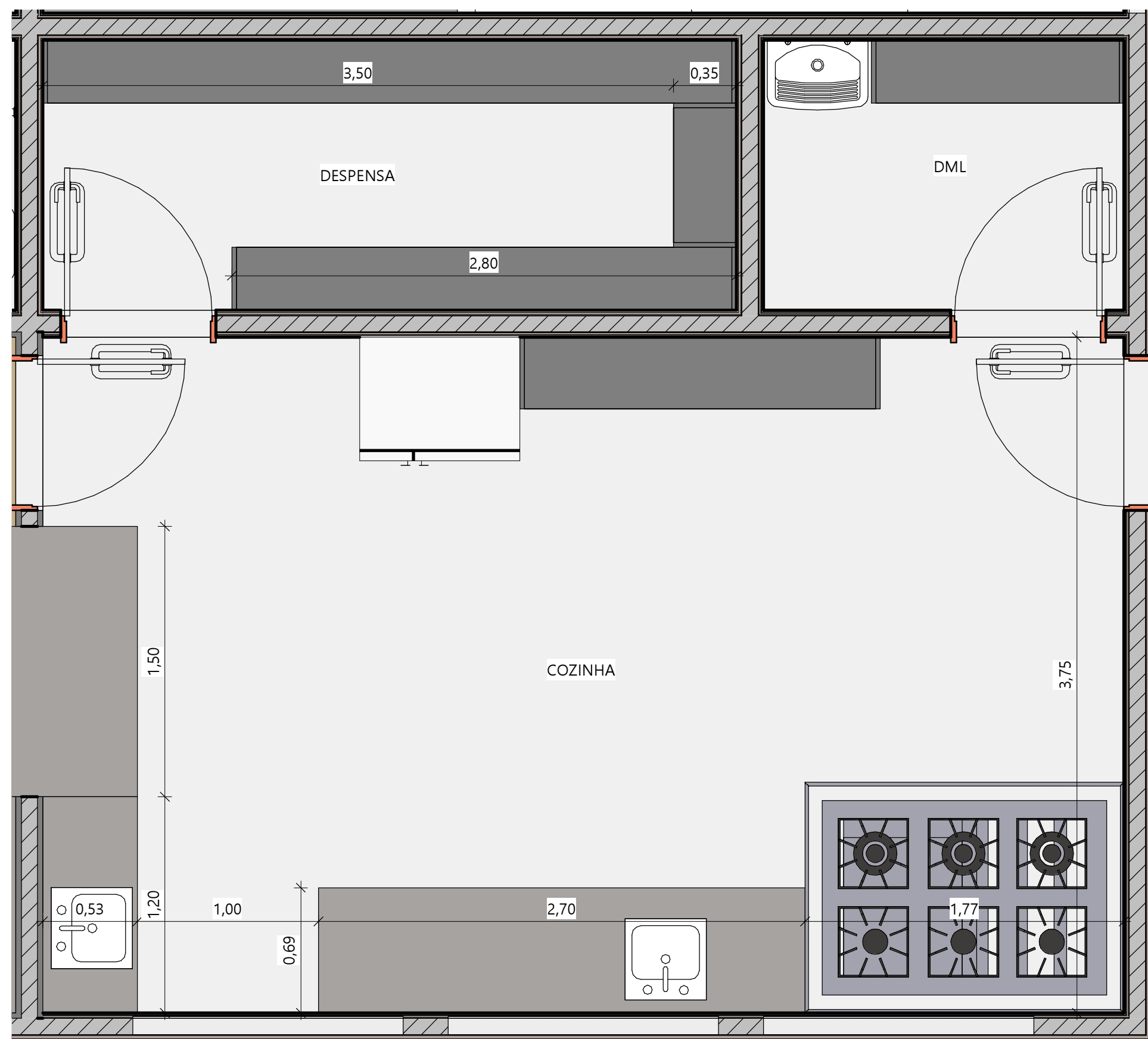

1 DETALHAMENTO COZINHA  
ESC.: 1 : 25

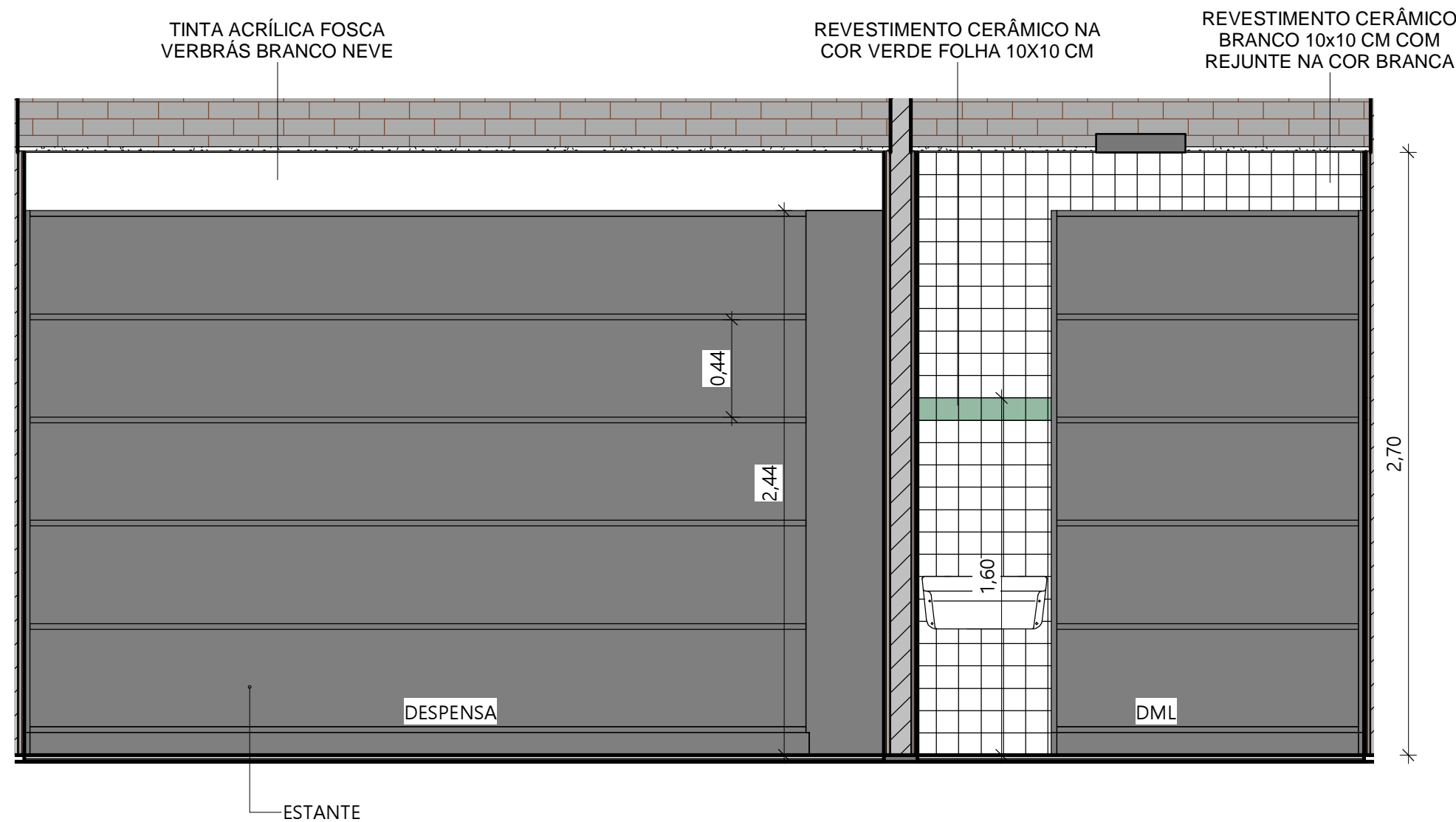

4 DESPENSA/DML VISTA 02  
ESC.: 1 : 25

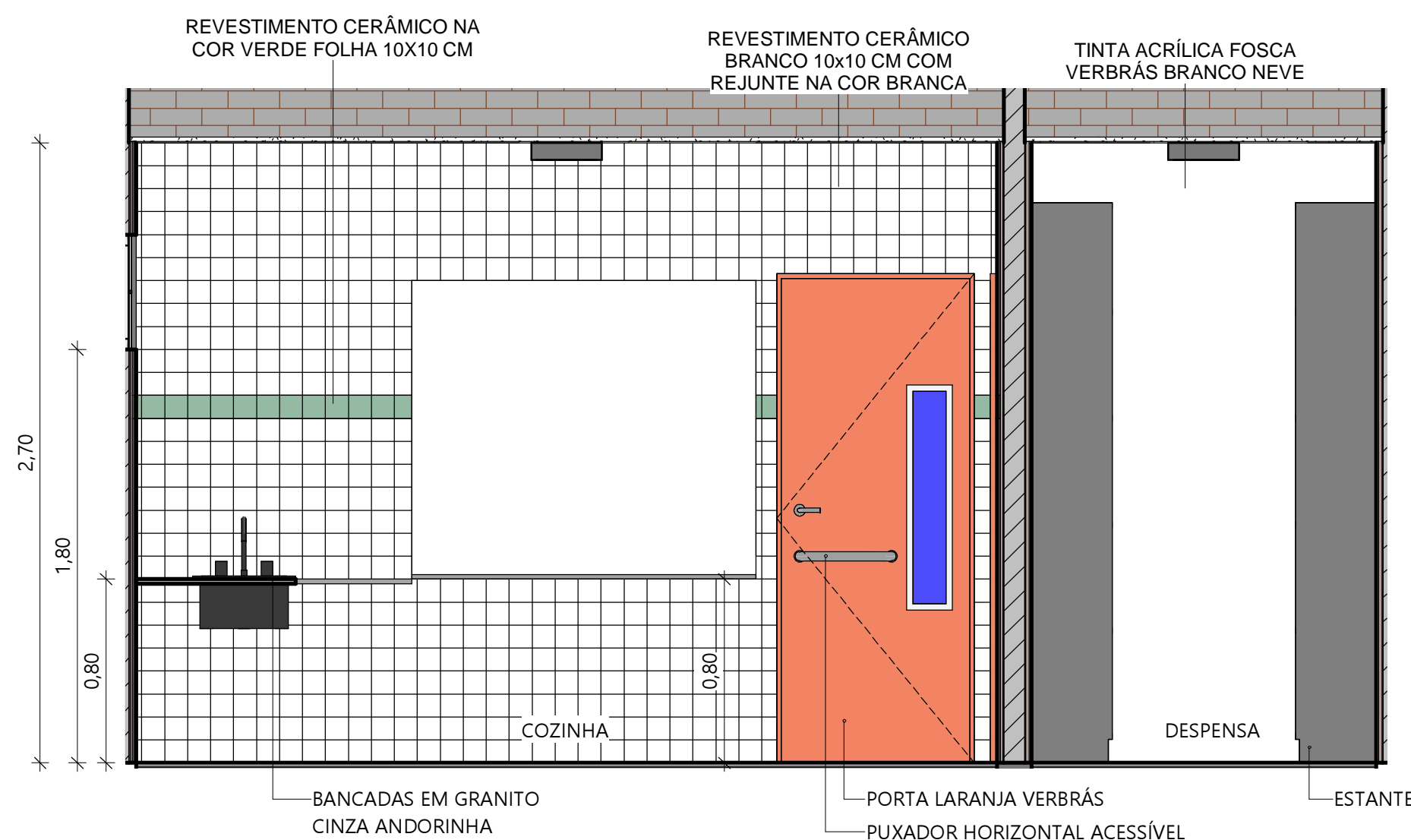

2 COZINHA/DESPENSA VISTA 01  
ESC.: 1 : 25

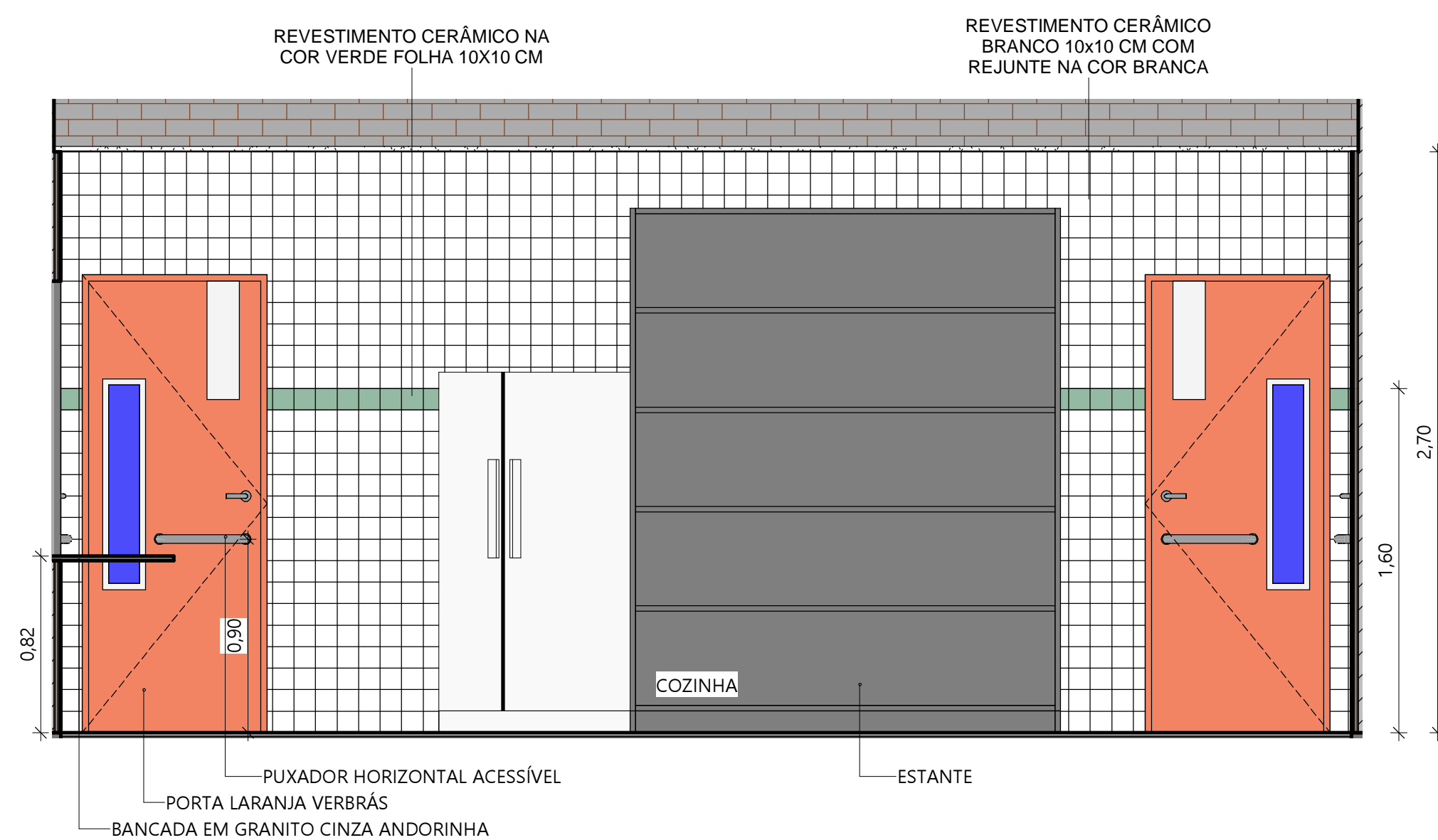

3 COZINHA VISTA 02  
ESC.: 1 : 25

 <b>GOVERNO DO ESTADO DO PIAUÍ</b>	
<b>SEDUC - SECRETARIA DE ESTADO DA EDUCAÇÃO</b>	
DEPARTAMENTO: <b>Gerência de Arquitetura e Engenharia</b>	DESENHO: <b>ARQ</b>
TÍTULO DO PROJETO: <b>Unidade Escolar Américo José de Sousa</b>	PRANCHA: <b>17</b>
ENDEREÇO DO SERVIÇO: <b>Rua Jerônimo Vieira de Carvalho, 66 - Centro</b>	
MUNICÍPIO: <b>Socorro do Piauí - PI</b>	ZONA: <b>Urbana</b>
TIPO DE PROJETO: <b>Reforma e Ampliação</b>	ESCALA: <b>INDICADA</b>
LEVANTAMENTO REALIZADO POR: <b>Andressa Kalyne de Brito, CREA 1916245110</b>	DATA DA VISITA: <b>12/02/2021</b>
ARQUITETO DO PROJETO DE REFORMA: <b>Amanda Moura</b>	REGISTRO CAU: <b>A158058-2</b>
COORDENADORAS DO PROJETO: Maria Tereza Vilar - CAU A177680-0 Paula Luz Tavares - CREA 1917721161	EMPRESA: Dasos Engenharia LTDA CNPJ 40.194.381/0001-01
DATA: <b>21/06/2021</b>	FASE: <b>Arquitetônico Básico</b>
TÍTULO DO DESENHO: <b>DETALHE COZINHA</b>	DESENHO: <b>Autor</b>



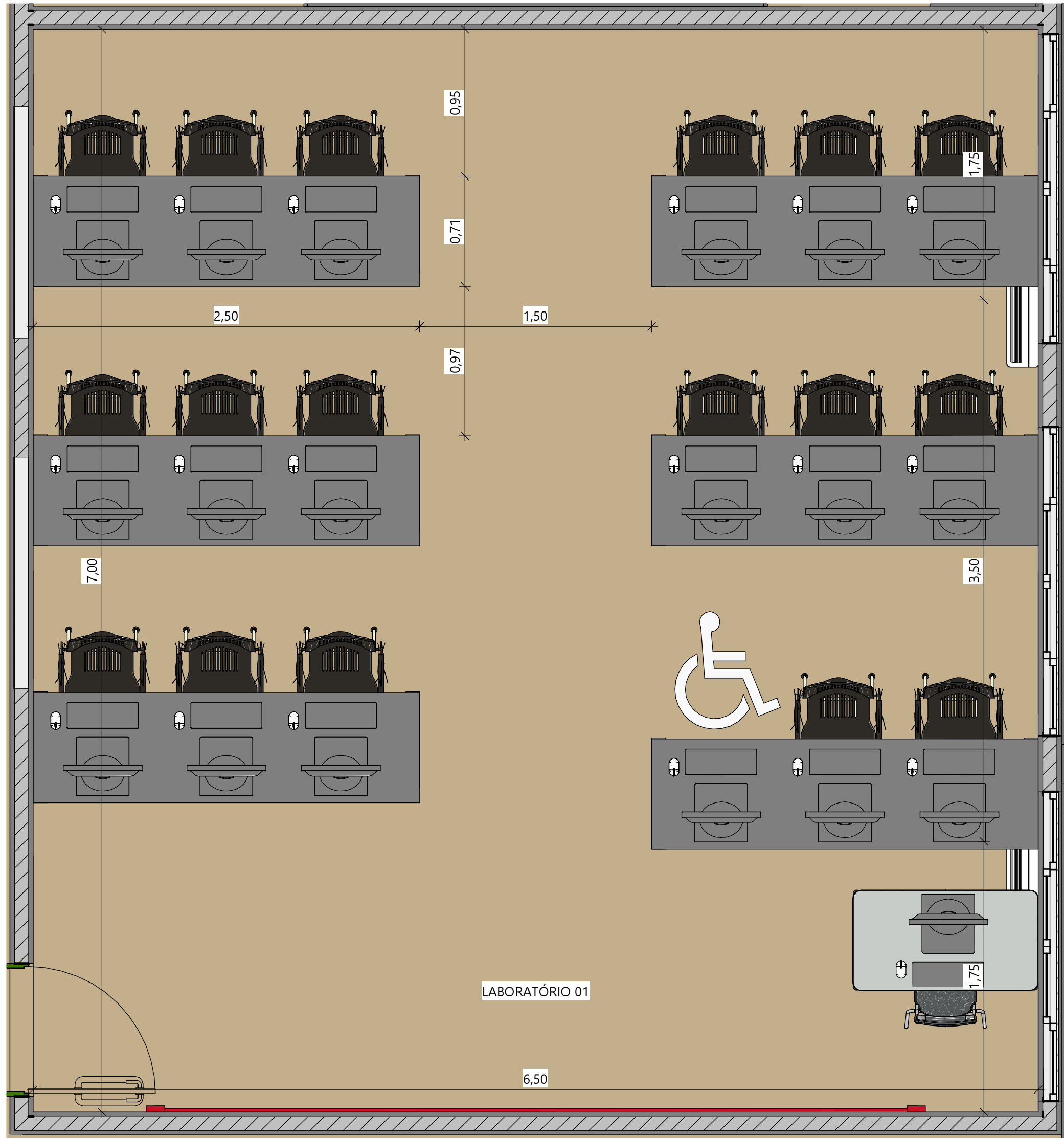

1 DETALHAMENTO LABORATÓRIO 01  
ESC.: 1 : 25

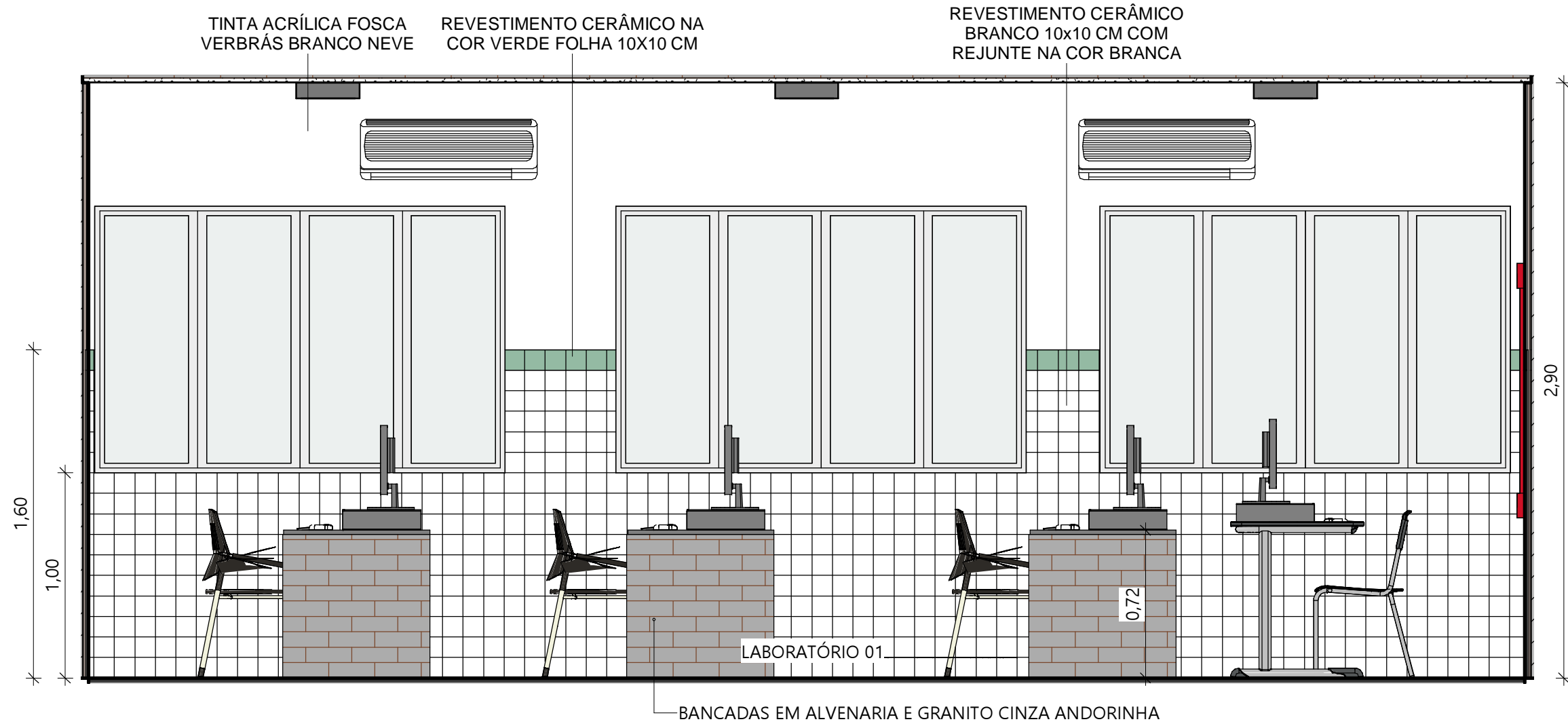

2 LABORATÓRIO 01 VISTA 01  
ESC.: 1 : 25

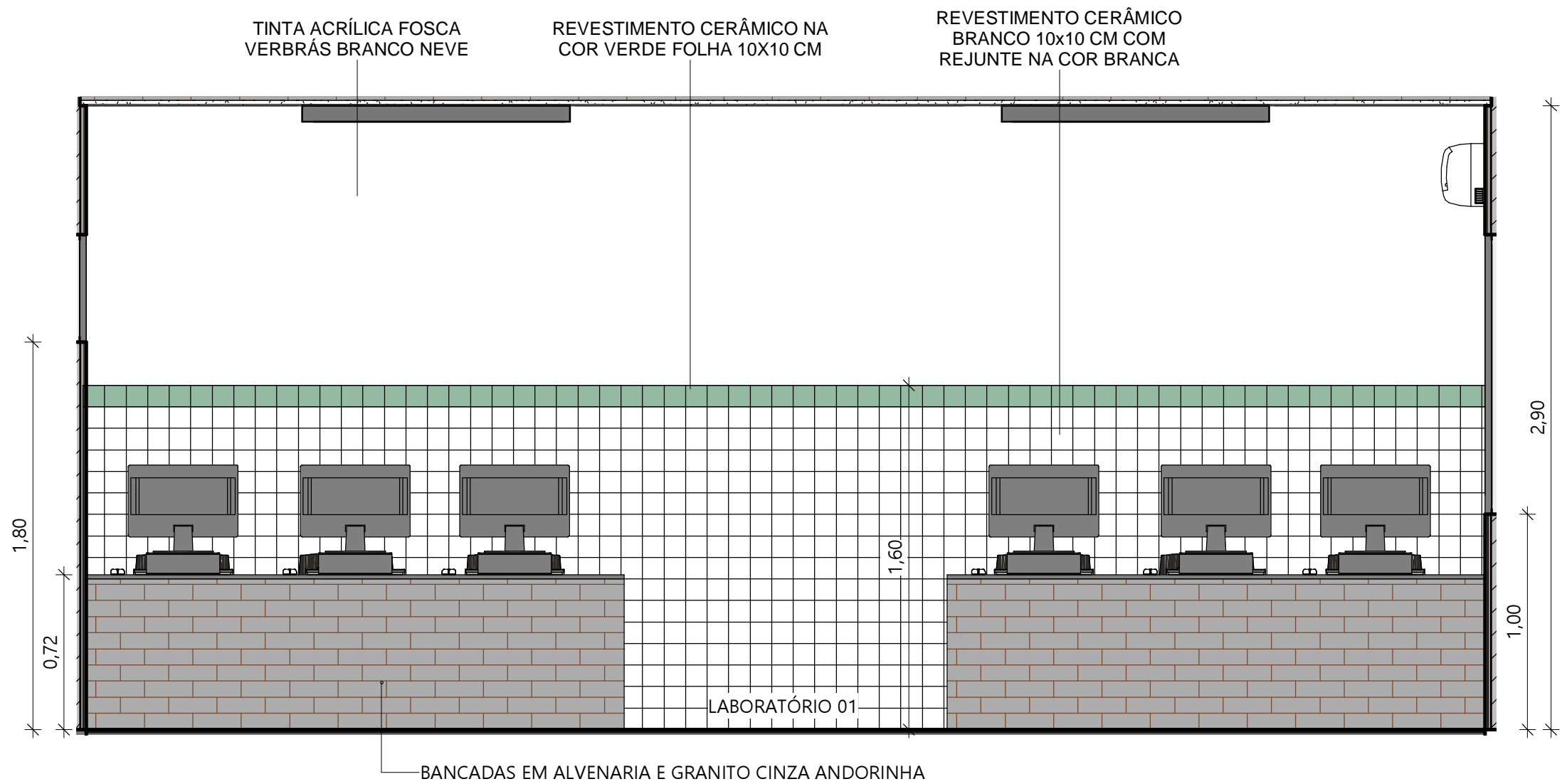

3 LABORATÓRIO 01 VISTA 02  
ESC.: 1 : 25

 <b>GOVERNO DO ESTADO DO PIAUÍ</b>		<b>SEDUC - SECRETARIA DE ESTADO DA EDUCAÇÃO</b>	
		<b>ARQ</b>	
DEPARTAMENTO: <b>Gerência de Arquitetura e Engenharia</b>		DESENHO: <b>ARQ</b>	
TÍTULO DO PROJETO: <b>Unidade Escolar Américo José de Sousa</b>		PRANCHA: <b>18</b>	
ENDEREÇO DO SERVIÇO: <b>Rua Jerônimo Vieira de Carvalho, 66 - Centro</b>		ESCALA: INDICADA	
MUNICÍPIO: <b>Socorro do Piauí - PI</b>	ZONA: <b>Urbana</b>	DATA DA VISITA: 12/02/2021	
TIPO DE PROJETO: <b>Reforma e Ampliação</b>		REGISTRO CAU: A158058-2	
LEVANTAMENTO REALIZADO POR: <b>Andressa Kalyne de Brito, CREA 1916245110</b>		EMPRESA: Dasos Engenharia LTDA CNPJ 40.194.381/0001-01	
ARQUITETO DO PROJETO DE REFORMA: <b>Amanda Moura</b>		FASE: <b>Arquitetônico Básico</b>	
COORDENADORAS DO PROJETO: Maria Tereza Vilar - CAU A177680-0 Paula Luz Tavares - CREA 1917721161		DESENHO: <b>Autor</b>	
DATA: <b>21/06/2021</b>		TÍTULO DO DESENHO: <b>DETALHE LABORATÓRIO 01</b>	



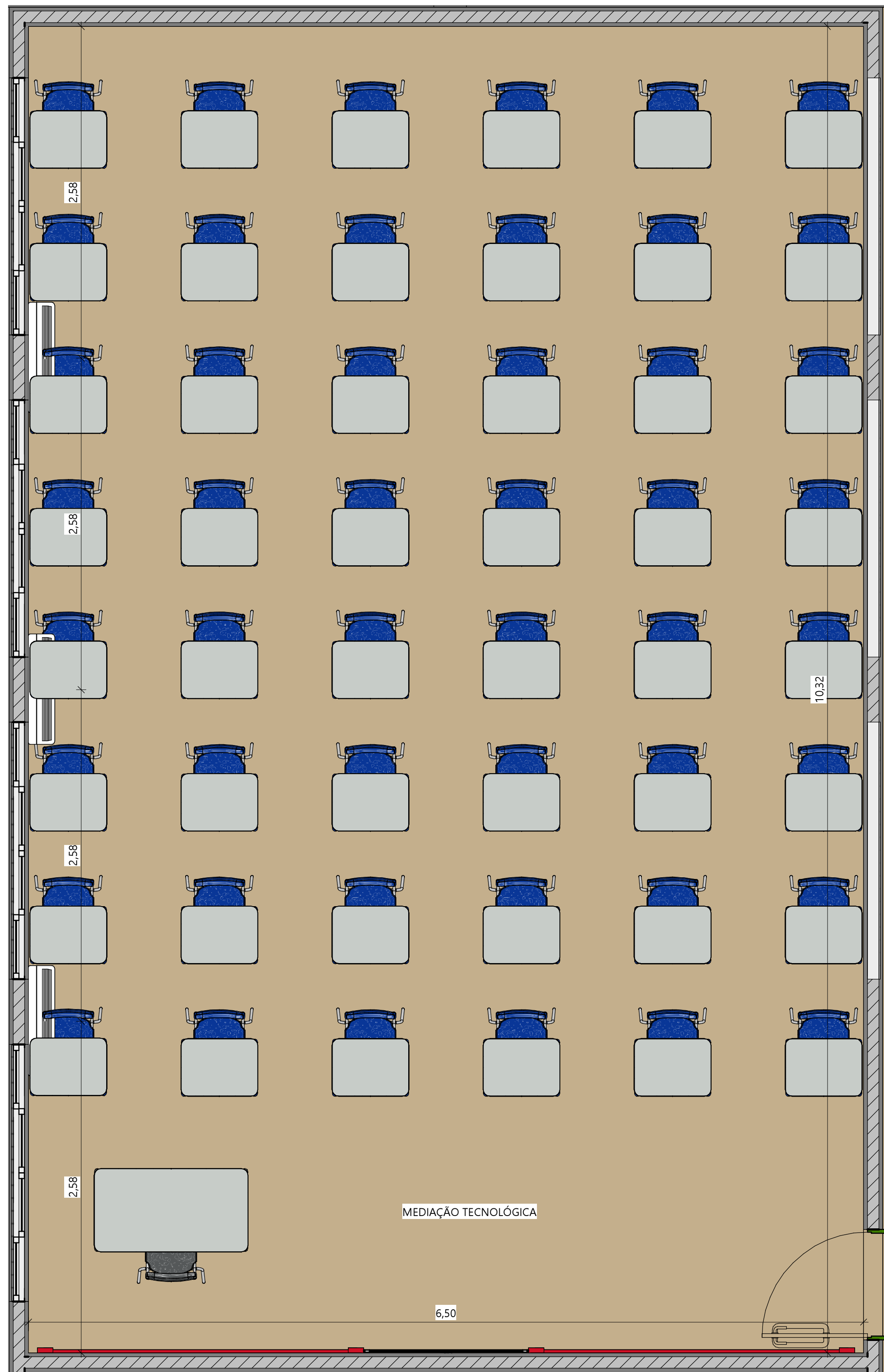

1

## DETALHAMENTO MED. TECNOLÓGICA

ESC.: 1 : 25

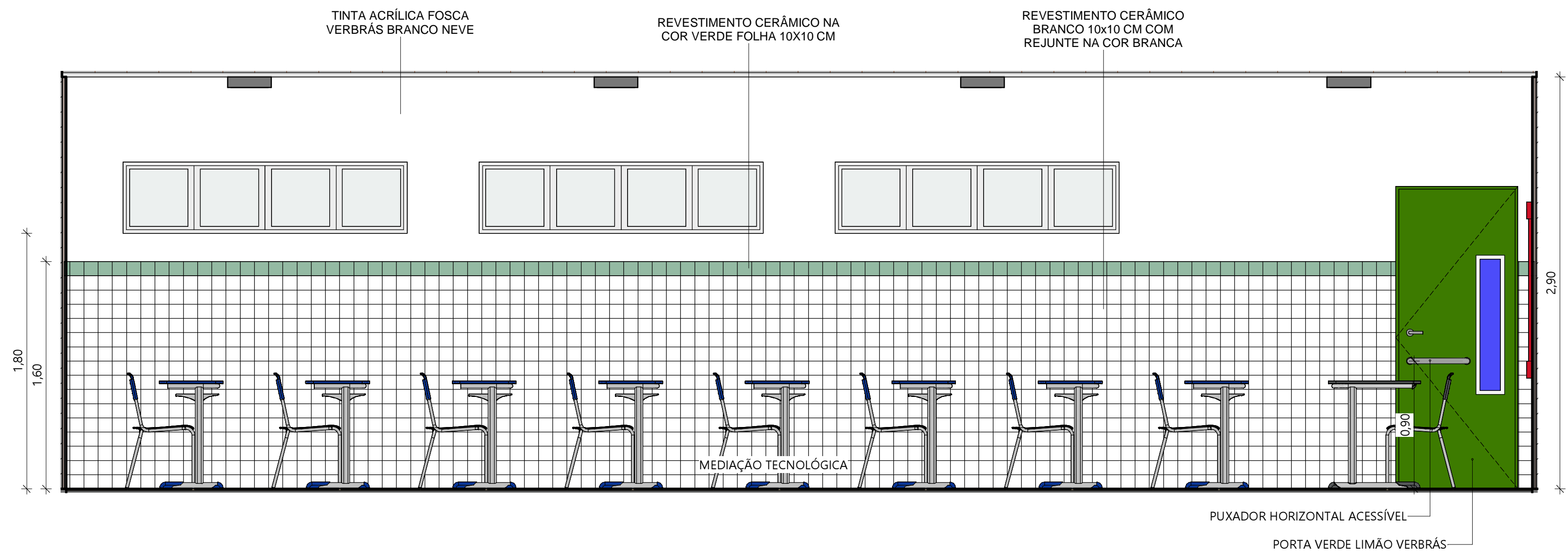

2

## MED. TECNOLÓGICA VISTA 01

ESC.: 1 : 25

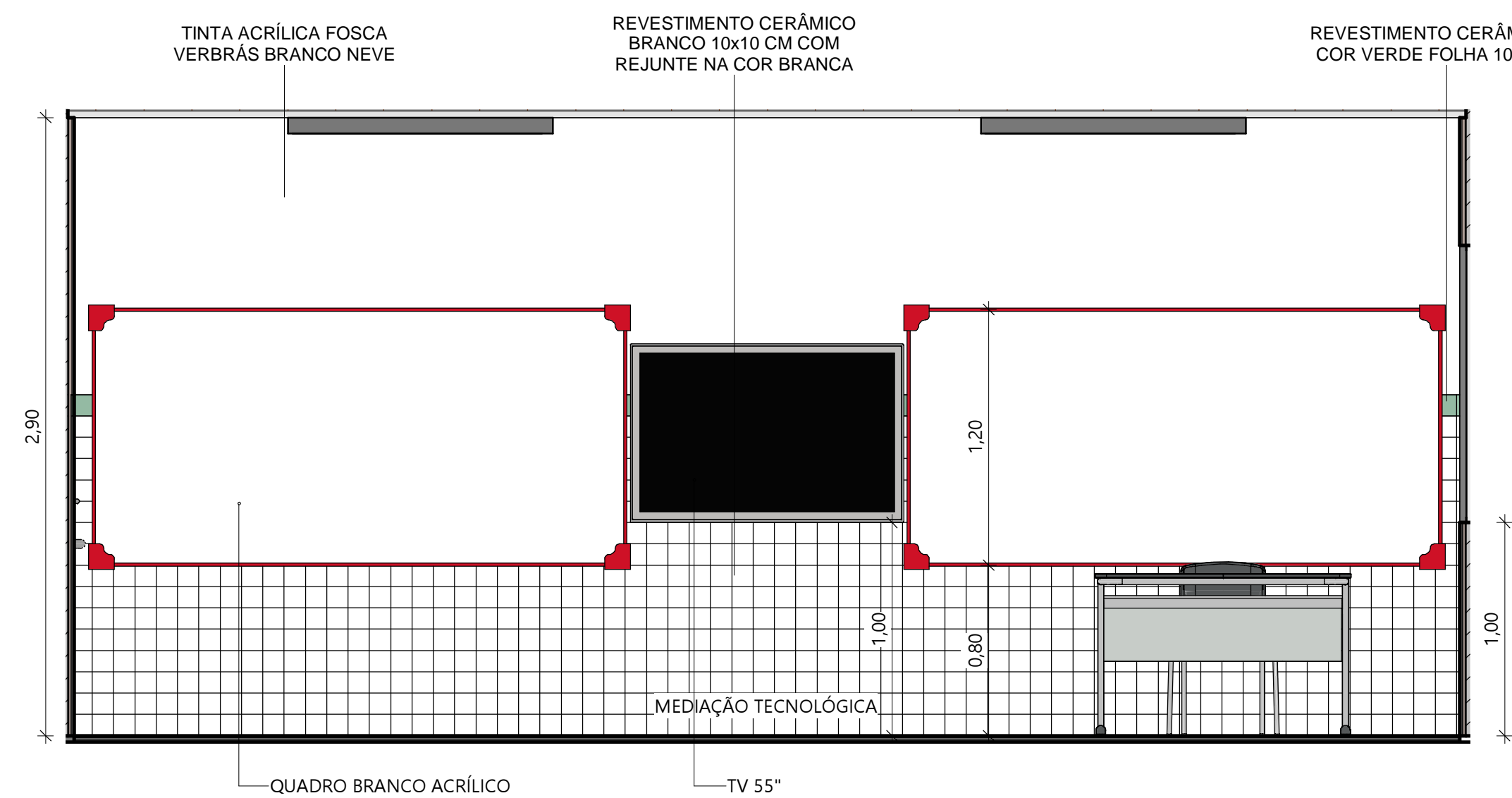

3

## MED. TECNOLÓGICA VISTA 02

ESC.: 1 : 25

		<b>GOVERNO DO ESTADO DO PIAUÍ</b>	
<b>SEDUC - SECRETARIA DE ESTADO DA EDUCAÇÃO</b>			
DEPARTAMENTO: <b>Gerência de Arquitetura e Engenharia</b>		DESENHO: <b>ARQ</b>	
TÍTULO DO PROJETO: <b>Unidade Escolar Américo José de Sousa</b>		PRANCHA: <b>19</b>	
ENDEREÇO DO SERVIÇO: <b>Rua Jerônimo Vieira de Carvalho, 66 - Centro</b>		ESCALA: INDICADA	
MUNICÍPIO: <b>Socorro do Piauí - PI</b>	ZONA: <b>Urbana</b>	DATA DA VISITA: 12/02/2021	
TIPO DE PROJETO: <b>Reforma e Ampliação</b>		REGISTRO CAU: A158058-2	
LEVANTAMENTO REALIZADO POR: <b>Andressa Kalyne de Brito, CREA 1916245110</b>		EMPRESA: Dasos Engenharia LTDA CNPJ 40.194.381/0001-01	
ARQUITETO DO PROJETO DE REFORMA: <b>Amanda Moura</b>		DESENHO: <b>Autor</b>	
COORDENADORAS DO PROJETO: Maria Tereza Vilar - CAU A177680-0 Paula Luz Tavares - CREA 1917721161		FASE: <b>Arquitetônico Básico</b>	
DATA: <b>21/06/2021</b>		TÍTULO DO DESENHO: <b>DETALHE MEDIAÇÃO TECNOLÓGICA</b>	



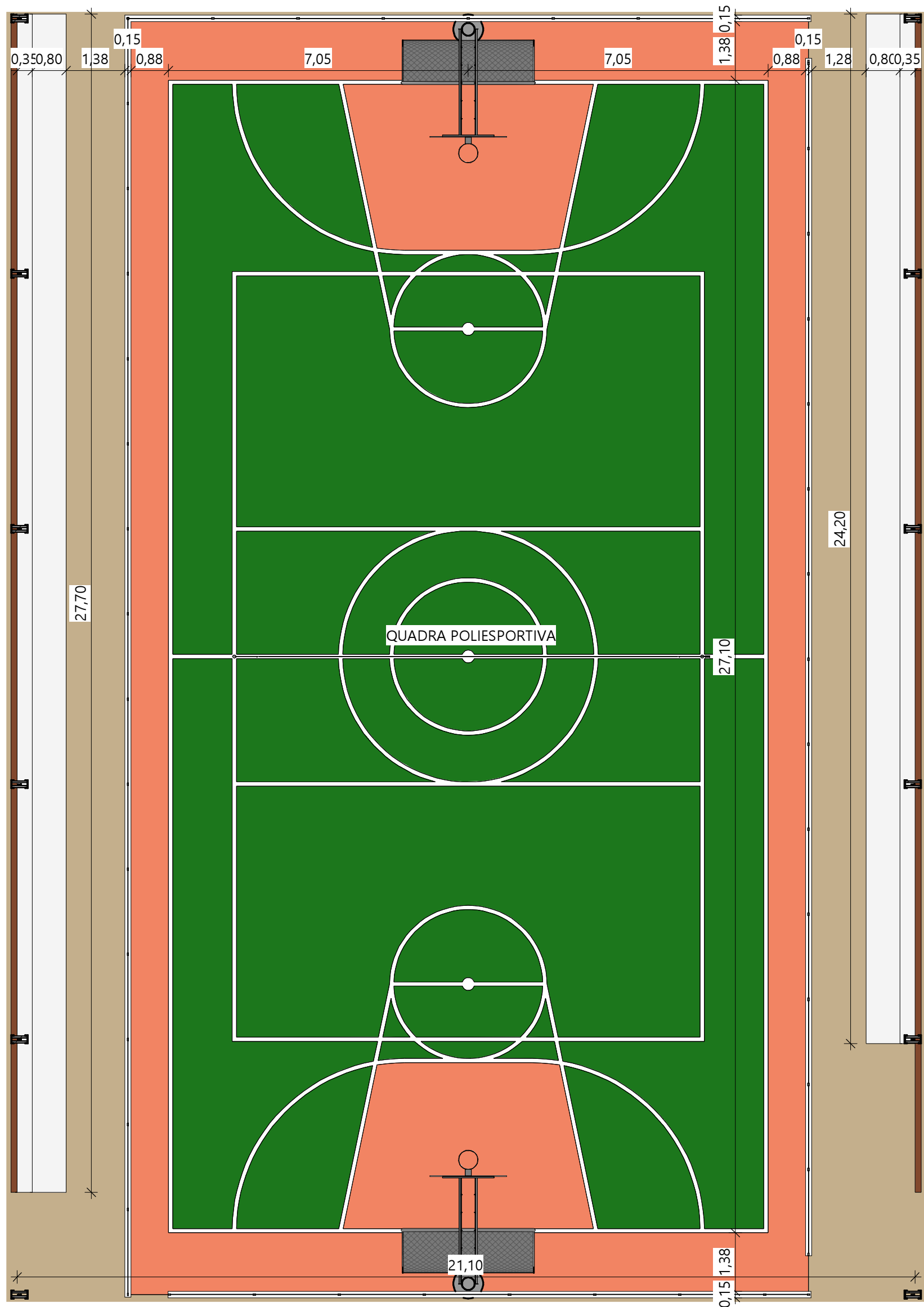

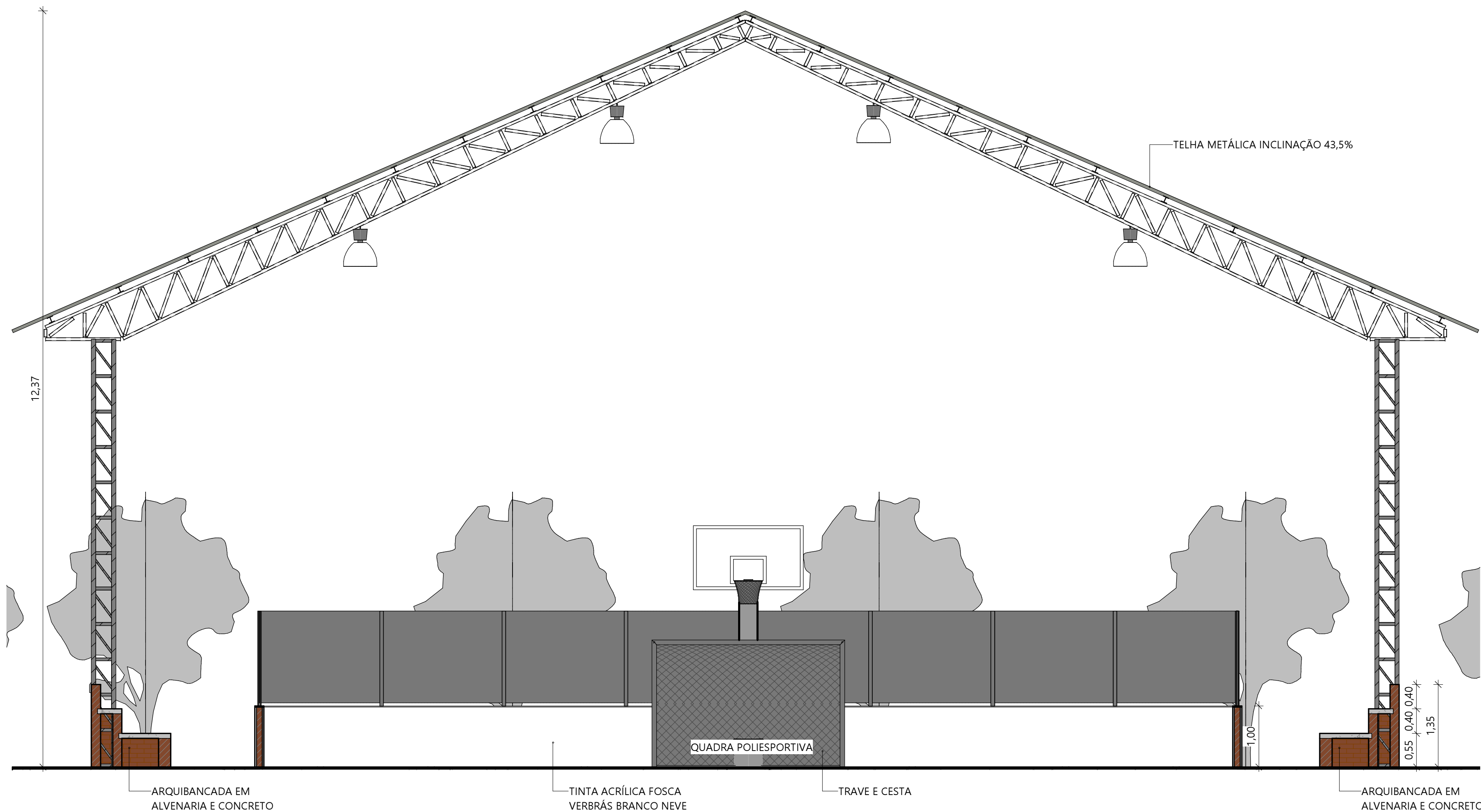

1 DETALHAMENTO QUADRA  
ESC.: 1 : 100

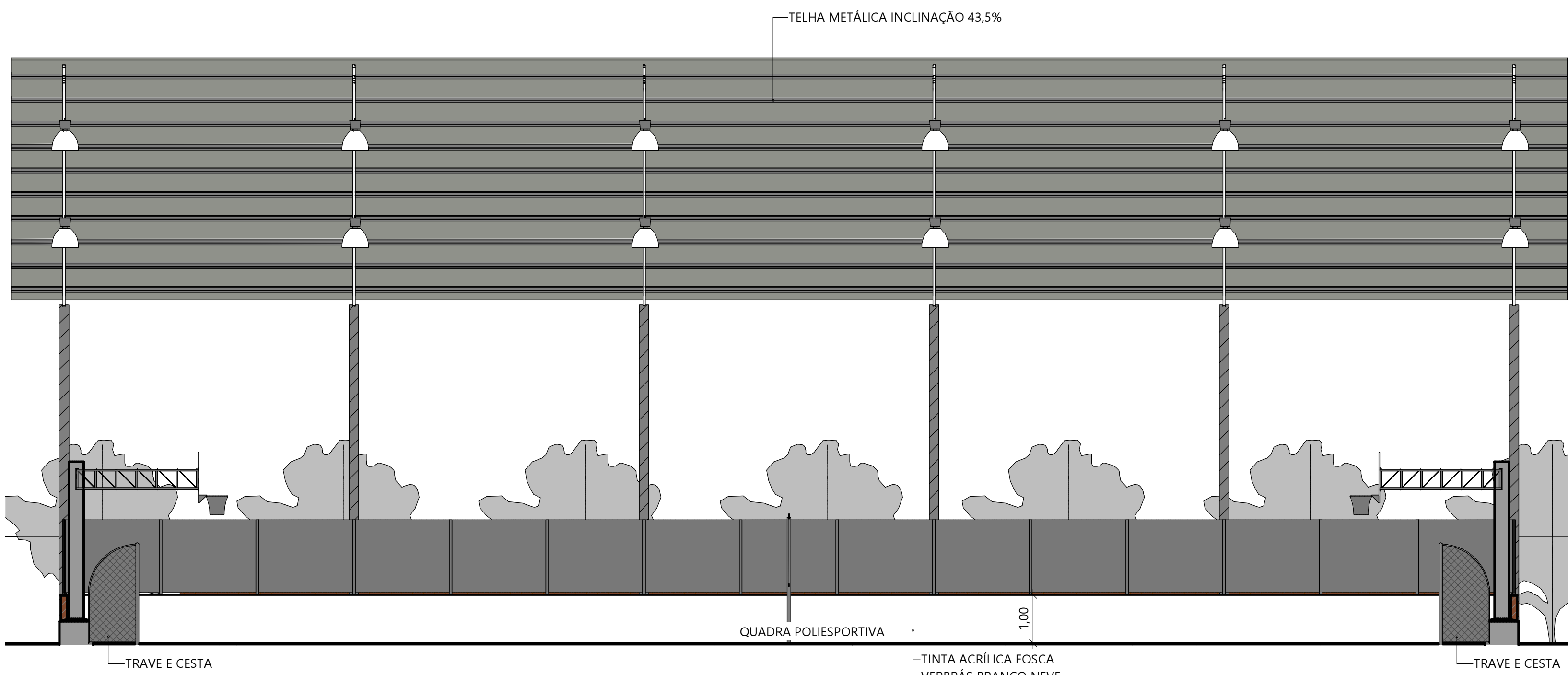

3 QUADRA VISTA 02  
ESC.: 1 : 50



2 QUADRA VISTA 01  
ESC.: 1 : 75

 <b>Piauí</b> GOVERNO DO ESTADO		<b>GOVERNO DO ESTADO DO PIAUÍ</b>	
		<b>SEDUC - SECRETARIA DE ESTADO DA EDUCAÇÃO</b>	
DEPARTAMENTO: <b>Gerência de Arquitetura e Engenharia</b>		DESENHO: <b>ARQ</b>	
TÍTULO DO PROJETO: <b>Unidade Escolar Américo José de Sousa</b>		<b>20</b>	
ENDEREÇO DO SERVIÇO: <b>Rua Jerônimo Vieira de Carvalho, 66 - Centro</b>			
MUNICÍPIO: <b>Socorro do Piauí - PI</b>	ZONA: <b>Urbana</b>		
TIPO DE PROJETO: <b>Reforma e Ampliação</b>		ESCALA: INDICADA	
LEVANTAMENTO REALIZADO POR: <b>Andressa Kalyne de Brito, CREA 1916245110</b>		DATA DA VISITA: 12/02/2021	
ARQUITETO DO PROJETO DE REFORMA: <b>Amanda Moura</b>		REGISTRO CAU: <b>A158058-2</b>	
COORDENADORAS DO PROJETO: <b>Maria Tereza Vilar - CAU A177680-0</b> <b>Paula Luz Tavares - CREA 1917721161</b>		EMPRESA: <b>Dasos Engenharia LTDA</b> <b>CNPJ 40.194.381/0001-01</b>	
DATA: <b>21/06/2021</b>	FASE: <b>Arquitetônico Básico</b>	DESENHO: <b>Autor</b>	
TÍTULO DO DESENHO <b>DETALHE QUADRA</b>			



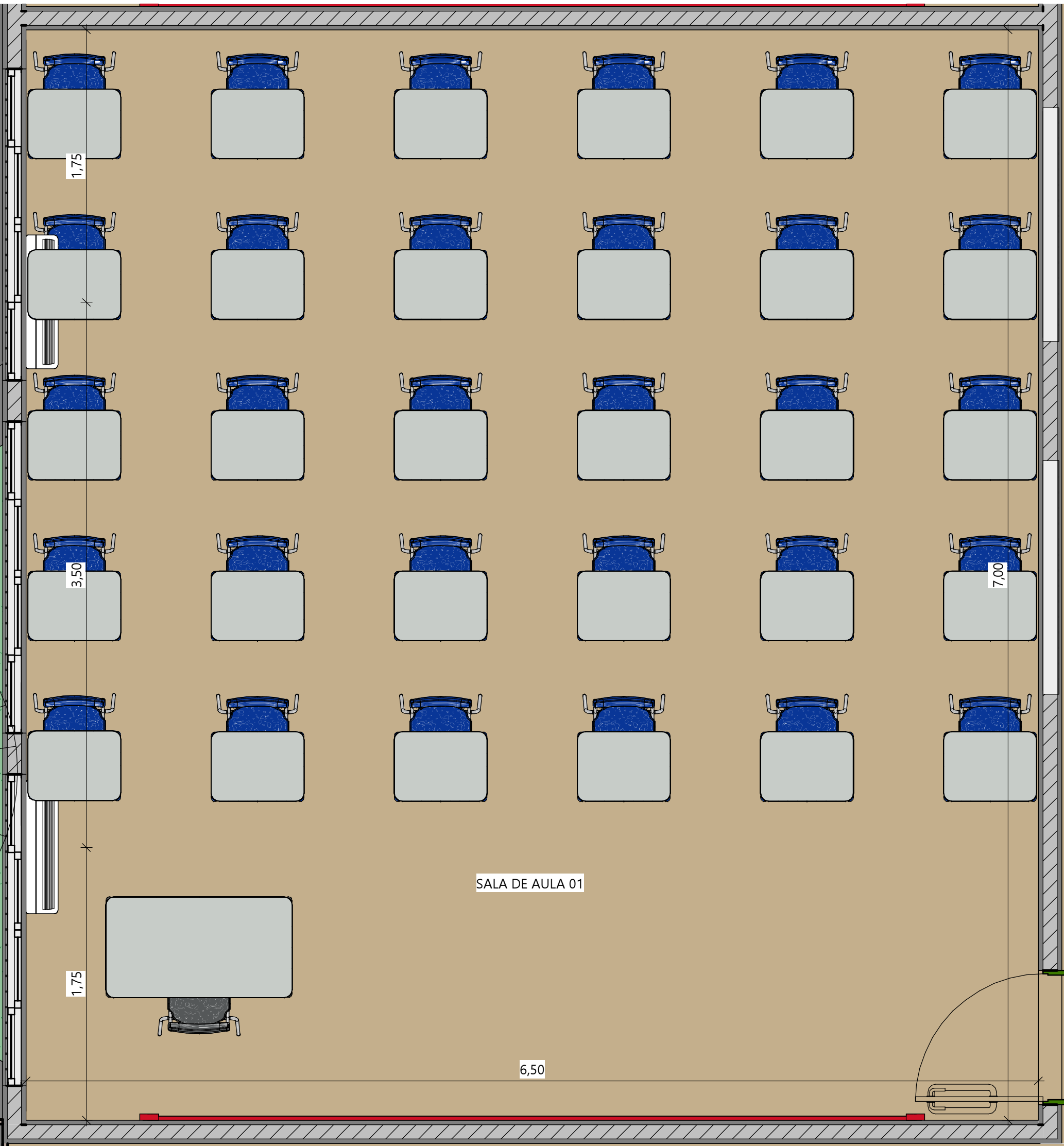

1 DETALHAMENTO SALA DE AULA 01  
ESC.: 1 : 25

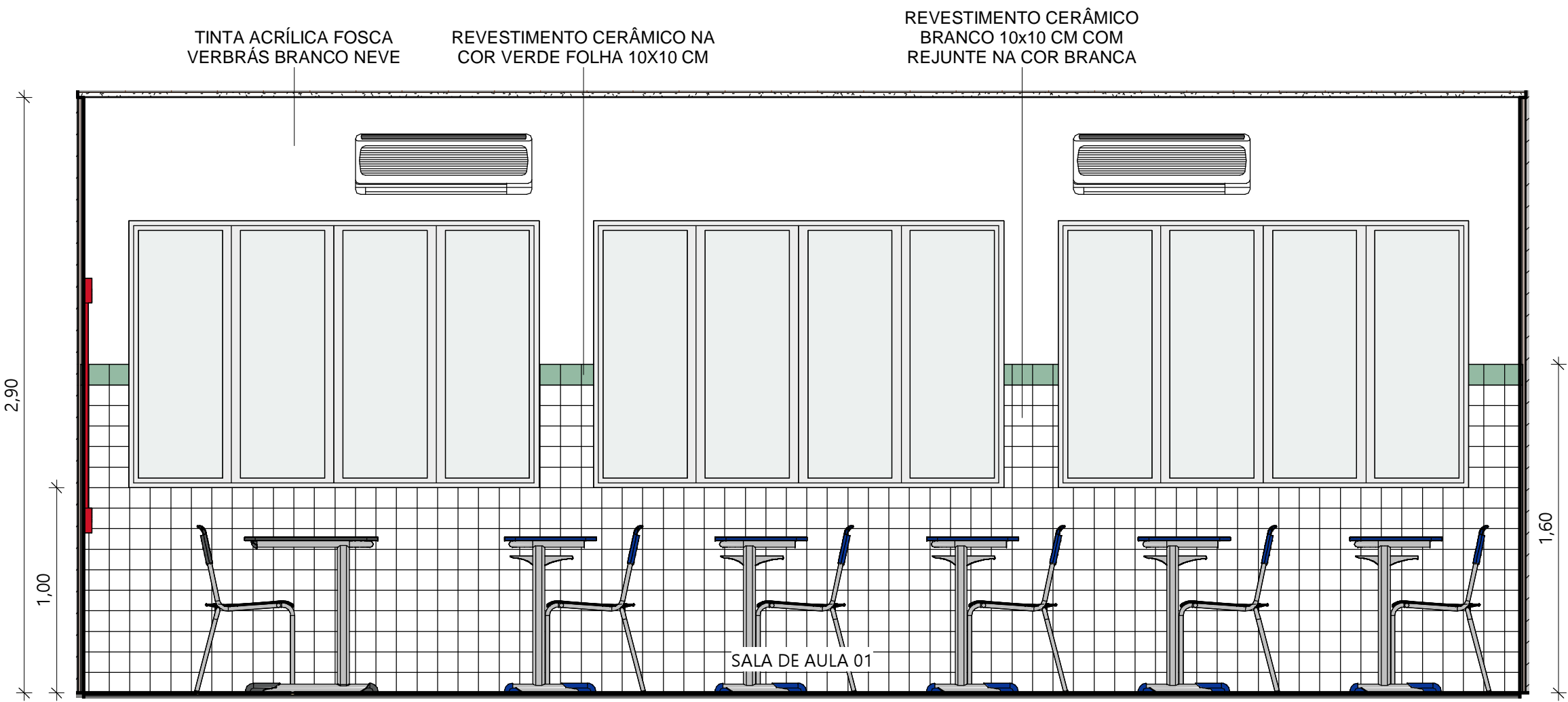

2 SALA DE AULA 01 VISTA 01  
ESC.: 1 : 25

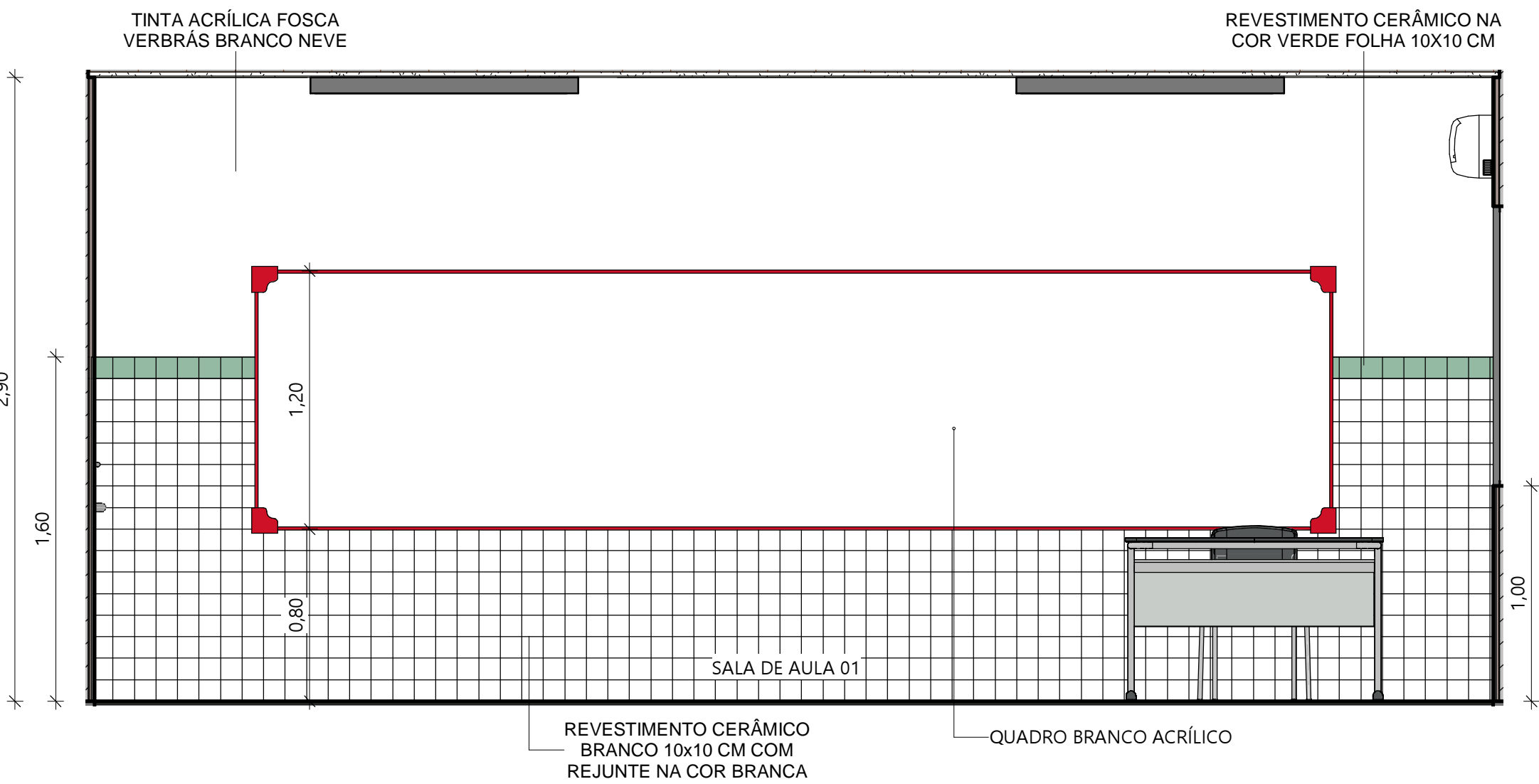

3 SALA DE AULA 01 VISTA 02  
ESC.: 1 : 25

		<b>GOVERNO DO ESTADO DO PIAUÍ</b>	
		SEDUC - SECRETARIA DE ESTADO DA EDUCAÇÃO	
DEPARTAMENTO: Gerência de Arquitetura e Engenharia		DESENHO: <b>ARQ</b>	
TÍTULO DO PROJETO: Unidade Escolar Américo José de Sousa		PRANCHAS: <b>21</b>	
ENDEREÇO DO SERVIÇO: Rua Jerônimo Vieira de Carvalho, 66 - Centro		ESCALA: INDICADA	
MUNICÍPIO: Socorro do Piauí - PI	ZONA: Urbana	DATA DA VISITA: 12/02/2021	
TIPO DE PROJETO: Reforma e Ampliação		REGISTRO CAU: A158058-2	
LEVANTAMENTO REALIZADO POR: Andressa Kalyne de Brito, CREA 1916245110		EMPRESA: Dasos Engenharia LTDA CNPJ 40.194.381/0001-01	
ARQUITETO DO PROJETO DE REFORMA: Amanda Moura		DESENHO: Autor	
COORDENADORAS DO PROJETO: Maria Tereza Vilar - CAU A177680-0 Paula Luz Tavares - CREA 1917721161		TÍTULO DO DESENHO: DETALHE SALA DE AULA 01	
DATA: 21/06/2021	FASE: Arquitetônico Básico		



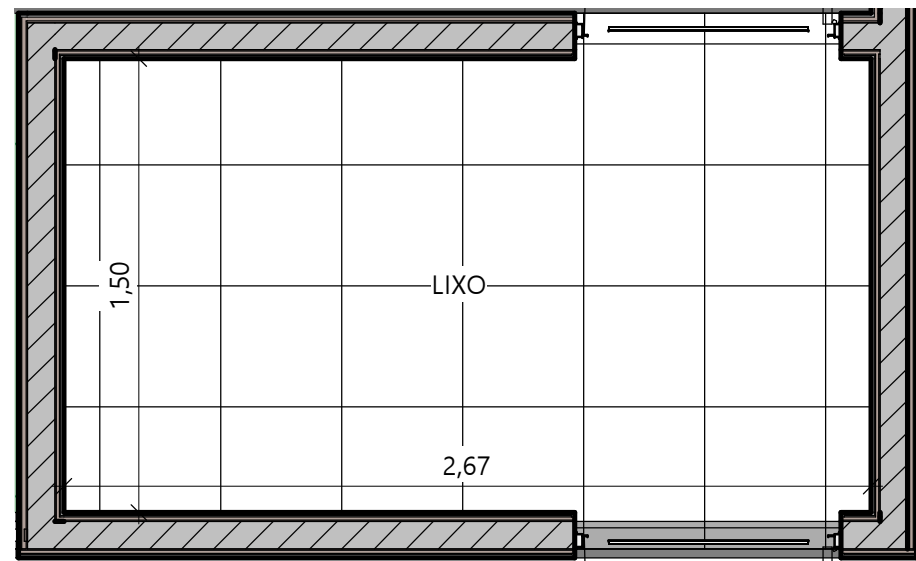

1 DETALHAMENTO LIXO  
ESC.: 1 : 25

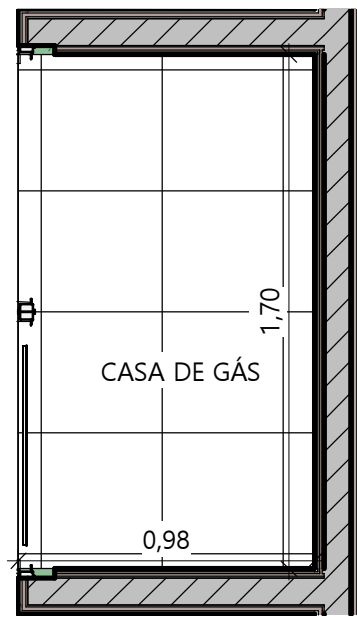

4 DETALHAMENTO CASA DE GÁS  
ESC.: 1 : 25



2 LIXO VISTA 01  
ESC.: 1 : 25

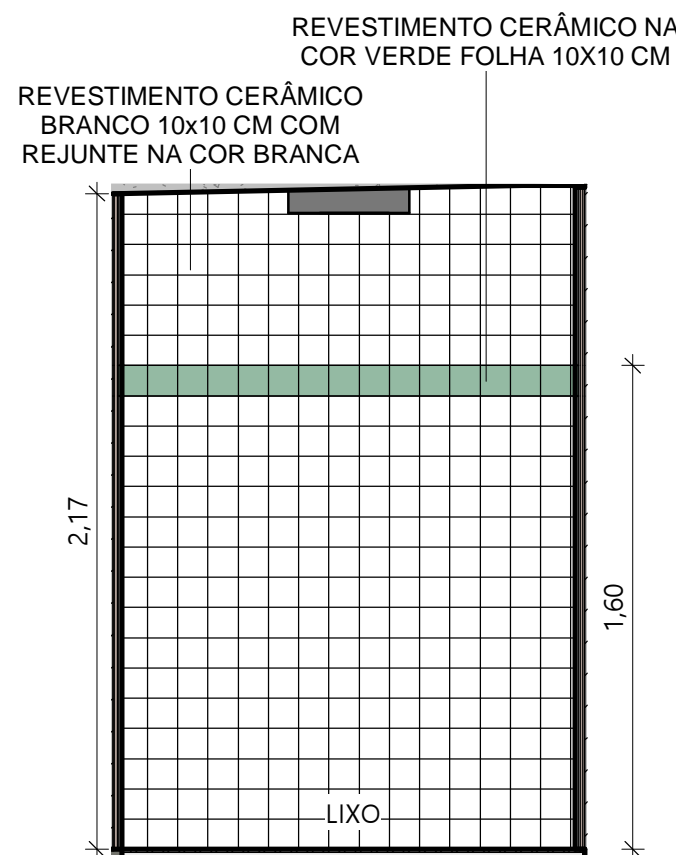

3 LIXO VISTA 02  
ESC.: 1 : 25

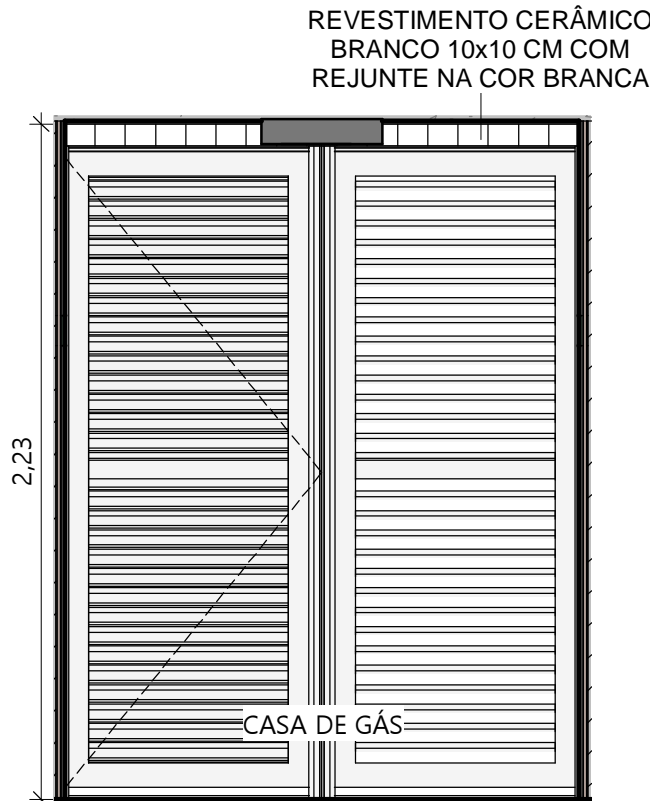

5 CASA DE GÁS VISTA 01  
ESC.: 1 : 25

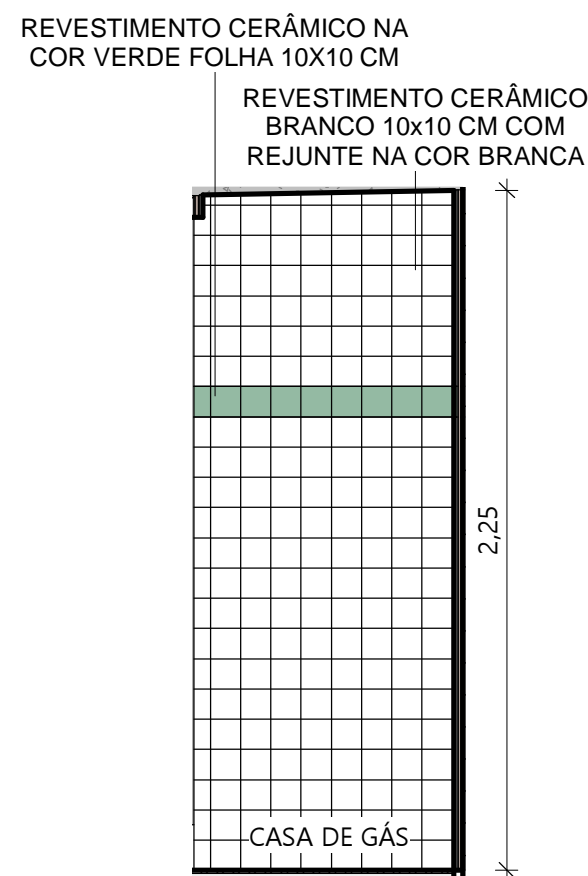

6 CASA DE GÁS VISTA 02  
ESC.: 1 : 25

 <b>Piauí</b> GOVERNO DO ESTADO		<b>GOVERNO DO ESTADO DO PIAUÍ</b>	
		<b>SEDUC - SECRETARIA DE ESTADO DA EDUCAÇÃO</b>	
DEPARTAMENTO: <b>Gerência de Arquitetura e Engenharia</b>		DESENHO: <b>ARQ</b>	
TÍTULO DO PROJETO: <b>Unidade Escolar Américo José de Sousa</b>		<b>22</b>	
ENDEREÇO DO SERVIÇO: <b>Rua Jerônimo Vieira de Carvalho, 66 - Centro</b>			
MUNICÍPIO: <b>Socorro do Piauí - PI</b>	ZONA: <b>Urbana</b>		
TIPO DE PROJETO: <b>Reforma e Ampliação</b>		ESCALA: INDICADA	
LEVANTAMENTO REALIZADO POR: <b>Andressa Kalyne de Brito, CREA 1916245110</b>		DATA DA VISITA: <b>12/02/2021</b>	
ARQUITETO DO PROJETO DE REFORMA: <b>Amanda Moura</b>		REGISTRO CAU: <b>A158058-2</b>	
COORDENADORAS DO PROJETO: <b>Maria Tereza Vilar - CAU A177680-0 Paula Luz Tavares - CREA 1917721161</b>		EMPRESA: <b>Dasos Engenharia LTDA CNPJ 40.194.381/0001-01</b>	
DATA: <b>21/06/2021</b>	FASE: <b>Arquitetônico Básico</b>	DESENHO: <b>Autor</b>	
TÍTULO DO DESENHO <b>DETALHE CASA DE GÁS E LIXO</b>			